



SPACKENDORF



SCHÖNEBERG



STEGLITZ

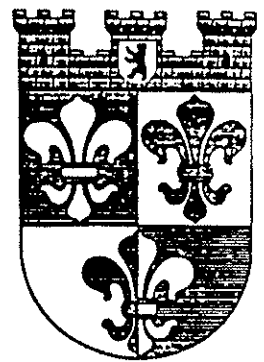

WILHELMSDORF

*Schachexpress  
FV Schach e.V.  
im BSVB*



WEDDING



LANDESWAPPEN

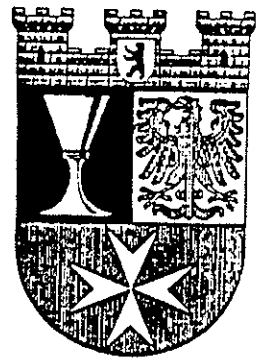

NEUKÖLLN



TIERGARTEN

Saison 1989/90 Nr. 2

6. November 1989

Mit freundlicher Unterstützung der  
Allianz Versicherungs AG  
Zweigniederlassung Berlin

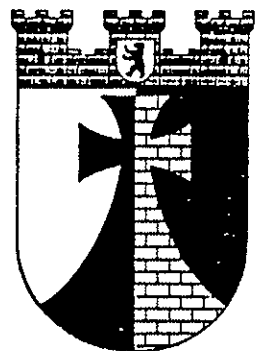

BRITZ



SPANDAU

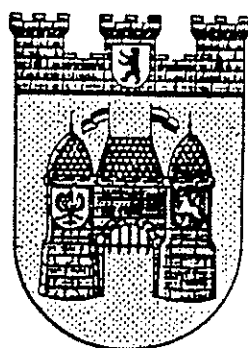

CHARLOTTENBURG

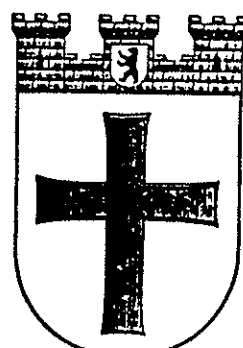

TEMPELHOF



ZEHLENDORF

Änderungen in den Meldebögen zur MM 89/90 der FV Schach e.V.

Streichungen

<u>Kennziffer</u>	<u>Name</u>	<u>Geb.Datum</u>	<u>M-Zahl</u>	<u>Status</u>
63015	Lontz, Hans	07.05.11	312	I
63017	Müller, Klaus-U.	14.09.15	204	I
68001	Plohmann, Heiko	13.11.63	116	I
73001	Jabke, Detlef	01.03.51	203	I

Nachmeldungen

58035	Book, Wolfgang	28.08.59	111	I
63015	Pahl, Felix	31.08.69	312	I
63022	Sass, Hartmut	10.09.35	212	I
67005	Burdinski, Jan	20.06.69	312	I
67003	Landsfeld, Ralph	29.05.59	412	I
68005	Döhle, Peter	23.08.64	116	I
73022	Barnekow, Peter	21.06.43	203	II
78010	Pfeiffer, Joerg	05.09.49	214	I
78014	Braun, Martin	20.10.56	215	I
87007	Rakotovao, Olivier	12.07.71	211	I
87008	Prat, Eric	20.06.66	212	I
87009	Chaibriant, Bruno	25.03.67	213	I
87022	DeMaximy, Olivier	07.05.65	214	I
87023	Py, Bernard	28.03.64	215	I
93007	Thomas, Andreas	19.9.57	112	I

Statusänderungen

Neuer Status

67050	Hübner, Klaus	21.08.39	104	I
69022	Nowka, Oliver	14.02.64	102	I
70024	Hansch, Klaus-M.	11.02.47	201	I

Landesliga

=====

Stern 66 I	-	Gillette I	0 : 2	2.5 : 3.5
Schering I	-	Berliner Bank I	2 : 0	3.5 : 2.5
Berthold I	-	DeTeWe I	2 : 0	3.5 : 2.5
IBM I	-	SEL I	2 : 0	6.0 : 0.0
Bund I	-	Wiheil I	0 : 2	2.5 : 3.5

Anm.: Das Spiel IBM I - SEL I wurde, durch den Einsatz von  
 ----- vier Doppelspielern bei SEL, mit 6 : 0 für IBM gewertet!

1	IBM I	4 : 0	10.0
2	Gillette I	4 : 0	7.5
3	Berthold I	4 : 0	7.0
4	DeTeWe I	2 : 2	8.5
5	Berliner Bank I	2 : 2	7.0
6	Wiheil I	2 : 2	5.5
7	Schering I	2 : 2	3.5
8	Bund I	0 : 4	4.5
9	Stern 66 I	0 : 4	4.0
10	SEL I	0 : 4	2.5

=====

Staffel D

=====

Stern 66 III	spielfrei		
UBA II	-	BVG Cicero II	1 : 1 3.0 : 3.0
Senat III	-	DB II	2 : 0 3.5 : 2.5
ACCSB II	-	DKV II	1 : 1 3.0 : 3.0
Gillette III	-	Duerer-Alm II	2 : 0 5.5 : 0.5

1	SV Senat III	4 : 0	7.5
2	DB II	2 : 2	7.0
3	Duerer-Alm II	2 : 2	6.5
4	Gillette III	2 : 0	5.5
5	Stern 66 III	2 : 0	4.0
6	BVG Cicero II	1 : 3	5.0
6	DKV II	1 : 3	5.0
8	UBA II	1 : 3	4.5
9	ACCSB II	1 : 3	3.0

=====

Staffel A1

=====

Senat II	-	SEL II	1 : 0	3.0 : 2.0	1H
Fortuna I	-	ACCSB I	1 : 1	3.0 : 3.0	
Dresdenia I	-	Wiheil II	0 : 2	2.0 : 4.0	
Bund V	-	Springer I	1 : 1	3.0 : 3.0	
BA Tempelhof II	-	Bund II	1 : 1	3.0 : 3.0	

Anm.: In der ersten Runde wurde das Spiel ACCSB I - Senat II,  
 ----- durch den Einsatz von vier Doppelspieler bei Senat II, mit  
 6 : 0 für ACCSB gewertet!

1	Wiheil II	4 : 0	8.5
2	ACCSB I	3 : 1	9.0
3	Bund II	3 : 1	7.0
4	SEL II	2 : 1	7.5 1H
5	Dresdenia I	2 : 2	5.5
6	SV Senat II	1 : 2	3.0 1H
7	Springer I	1 : 3	5.5
8	Bund V	1 : 3	5.0
9	Fortuna I	1 : 3	4.5
10	BA Tempelhof II	1 : 3	3.5

=====

Staffel A2

=====

SC BVG Spandau I	-	BA Tempelhof I	:	2.5 : 2.5	1H
Bund IV	-	Justitia I	0 : 2	2.5 : 3.5	
Dresdenia II	-	Bund III	1 : 1	3.0 : 3.0	
IBM II	-	BVG Helmholtz I	2 : 0	4.0 : 2.0	
Schering II	-	Senat I	0 : 2	2.0 : 4.0	

1	SV Senat I	4 : 0	8.5
2	SC BVG Spandau I	2 : 0	6.0 1H
3	Dresdenia II	2 : 2	6.0
3	Bund III	2 : 2	6.0
3	Justitia I	2 : 2	6.0
6	Schering II	2 : 2	5.5
6	IBM II	2 : 2	5.5
8	Bund IV	1 : 3	5.5
9	BVG Helmholtz I	1 : 3	5.0
10	BA Tempelhof I	0 : 2	5.0 1H

=====

Staffel B1

=====

UBA I	-	IBM III	2 : 0	3.5 : 2.5
Post 44 I	-	Wiheil III	2 : 0	5.0 : 1.0
Bewag I	-	BVG Britz I	0 : 2	2.5 : 3.5
Berthold II	-	BVG Helmholtz II	2 : 0	4.0 : 2.0
Bervobank I	-	Jugenddorf I	2 : 0	6.0 : 0.0

Anm.: Das Spiel Bervobank I - Jugenddorf I wurde, durch den  
 ----- Einsatz von vier Doppelspielern bei Jugenddorf, mit  
 6 : 0 für die Bervobank gewertet!

1 Bervobank I	4 : 0	10.0
1 Berthold II	4 : 0	10.0
3 Post 44 I	4 : 0	9.0
4 Bewag I	2 : 2	8.0
5 UBA I	2 : 2	6.0
6 BVG Britz I	2 : 2	5.5
7 Wiheil III	2 : 2	4.5
8 IBM III	0 : 4	4.5
9 BVG Helmholtz II	0 : 4	2.5
10 Jugenddorf I	0 : 4	0.0

=====

Staffel B2

=====

Bund VI	-	SEL III	0 : 2	1.5 : 4.5
Gillette II	-	Berliner Bank II	2 : 0	5.0 : 1.0
Osram I	-	SFB I	2 : 0	4.0 : 2.0
Feuerwehr I	-	Allianz I	2 : 0	3.5 : 2.5
Stern 66 II	-	DeTeWe II	0 : 2	1.5 : 4.5

1 Osram I	4 : 0	9.5
2 SEL III	4 : 0	9.0
3 DeTeWe II	4 : 0	8.5
4 Gillette II	3 : 1	8.0
5 Feuerwehr I	2 : 2	5.5
6 Berliner Bank II	2 : 2	4.5
7 SFB I	1 : 3	5.0
8 Bund VI	0 : 4	4.0
9 Stern 66 II	0 : 4	3.0
9 Allianz I	0 : 4	3.0

=====

Staffel C1

=====

Schering IV	-	DKV I	0 : 2	2.0 : 4.0
SEL IV	-	BVG Helmholtz III	2 : 0	4.5 : 1.5
BVG Cicero I	-	Bund VII	0 : 2	2.5 : 3.5
Justitia II	-	BZR I	2 : 0	4.5 : 1.5
BSR II	-	Sparkasse I	0 : 2	1.0 : 5.0

1	DKV I	4 : 0	9.0
2	Sparkasse I	3 : 1	8.0
3	Justitia II	3 : 1	7.5
3	SEL IV	3 : 1	7.5
5	Bund VII	3 : 1	6.5
6	BZR I	2 : 2	5.5
7	Schering IV	1 : 3	5.0
8	BVG Helmholtz III	1 : 3	4.5
9	BVG Cicero I	0 : 4	4.5
10	BSR II	0 : 4	2.0

=====

Staffel C2

=====

Schering III	-	Bewag II	1 : 1	3.0 : 3.0
BSR I	-	Flohr Otis I	2 : 0	4.5 : 1.5
BZR II	-	Bervobank II	2 : 0	4.0 : 2.0
Wiheil IV	-	Duerer-Alm I	0 : 2	0.0 : 6.0
DB I	-	SHV I	0 : 2	1.5 : 4.5

Nachtrag aus der 1. Runde:

SHV I	-	Wiheil IV	2 : 0	3.5 : 2.5
-------	---	-----------	-------	-----------

1	BSR I	4 : 0	10.0
2	SHV I	4 : 0	8.0
3	Duerer-Alm I	3 : 1	9.0
4	BZR II	3 : 1	7.0
5	Schering III	2 : 2	6.0
6	DB I	2 : 2	5.0
7	Bewag II	1 : 3	5.5
8	Flohr Otis I	1 : 3	4.5
9	Wiheil IV	0 : 4	2.5
9	Bervobank II	0 : 4	2.5

=====

# MANNSCHAFTSPOKAL 1989/90

In der Woche vom 23.10. bis 27.10.89 kam es in der Vorrunde zu folgenden Ergebnissen:

Stern 66	- U B A	2 : 6	
Duerer Alm	- Dresdenia	3,5 : 4,5	
Bund	- B Z R	7,5 : 0,5	
S F B	- Bervobank	5 : 3	
Gillette	- Jugenddorf	7,5 : 0,5	
B S R	- BVG Cicero	6,5 : 1,5	
D B	- Wiheil	1 : 7	
DeTeWe	- Schering	5,5 : 2,5	
Berthold	- Post 44	6 : 1	(Brett 1 frei)
Sparkasse	- D K V	5 : 3	
Bewag	- A C C S B	1 : 7	
Fortuna	- S E L	8 : 0	(SEL nicht angetreten)

Freilos hatten die Mannschaften BVG Helmholtz, Senat, Berliner Bank und Justitia.

Für die 1.Runde wurden folgende Paarungen ausgelost:

Gillette	- Wiheil
Berthold	- UBA
BSR	- Fortuna
Justitia	- Sparkasse
BVG Helmholtz	- DeTeWe
SFB	- ACCSB
Berliner Bank	- Senat
Dresdenia	- Bund

Die Spiele finden in der 49.Kalenderwoche vom 4.12. - 8.12.1989 statt.

Einzelpokal  
=====

Ergebnisse der 2. Runde

Niehaus, Harald	- Saloga, Juergen	0	:	1
Piotrowski, Roger	- Slowinski, Zdzislaw	0.5	:	0.5
Himmelreich, Robert	- Muehlfellner, Richard	0.5	:	0.5
Jach, Bernd	- Ibsch, Hans-Juergen	0.5	:	0.5
Posadzy, Hans-Joachim	- Haftenberger, Rolf	1	:	0
Schilke, Juergen	- Schaal, Hans-Juergen	-	:	+
Sossnitzka, Werner	- Stamatow, Christian	0	:	1
Schneider, Wolfgang	- Boskovic, Ratko	1	:	0
Boettger, Bernd	- Huhn, Ulrich	0	:	1
Gruener, Reinhard	- Radtke, Olaf	1	:	0
Block, Wolfgang	- Mehnert, Guenter	1	:	0
Machulik, Johann	- Witte Dr., Peter	1	:	0
Landskron, Hans-Guenther	- Allgaier, Erik	0	:	1
Bollweg, Dieter	- Schramm, Norbert	0	:	1
Schroeder, Otto	- Gusikat, Erhard	0	:	1
Paschke, Felix	- Wuesthoff, Ralf	0	:	1
Konietzny, Manfred	- Schoening von, Ulrich	0	:	1
Wehr, Joachim	- Bek, Miloslav	0	:	1
Pischner Dr., Rainer	- Lundfald, Christian	1	:	0
Bernecker, Roger	- Baller, Bernd	0	:	1
Zobel, Peter	- Jordan, Anthony	1	:	0
Schulz, Rainer	- Schmidt, Peter	1	:	0
Haubold, Peter	- Kathe, Michael	1	:	0
Wahl, Lutz	- Neukirchen, Heinz	1	:	0
Ollivier, Bertrand	- Birke, Wolfgang	0.5	:	0.5
Mollinari, Claude	- Thurley Dr., Fritz	0	:	1
Altmann Dr., Hans-Juergen	- Sonnenburg, Bernd	1	:	0
Guse, Ernst	- Purmann, Reinhold	1	:	0
Pruesmann, Klaus	- Emmerich, Dieter	1	:	0
Darga, Herbert	- Heinberg, Bernhard	0	:	1
Alber, Roland	- Mildenberger, Hans	0	:	1
Markowski, Gerhard	- Schelling, Wolfgang	0	:	1
Widemann, Anselm	- Szczygielski, Fred	1	:	0
Schnabel, Henry	- Martin, Mario	0	:	1
Laabs, Folke	- Rutecki, Uwe	0	:	1
Borchert, Peter	- Cornel, Christian	-	:	+
Angel, Thomas	- Koch, Werner	0	:	1
Topfstaedt, Manfred	- Haibach, Ralf	0.5	:	0.5
Keim, Bernhard	- Dralle, Gerd	0.5	:	0.5
Pfuhl, Axel	- Diabo, Falko	1	:	0
Noack, Dieter	- Totzek, Rudolf	1	:	0
Bratz, Karl-Heinz	- Boedicker, Horst	1	:	0
Siegmund, Klaus	- Woelky, Hubert	0	:	1
Kunz, Wolfgang	- Jabke, Detlef	+	:	-
Segal, Andreas	- Pozek, Stefan	1	:	0

=====



Gleiche Symbole = gleiche Ziffern

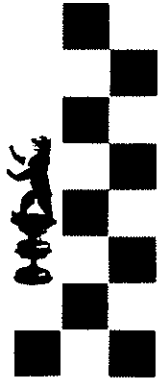
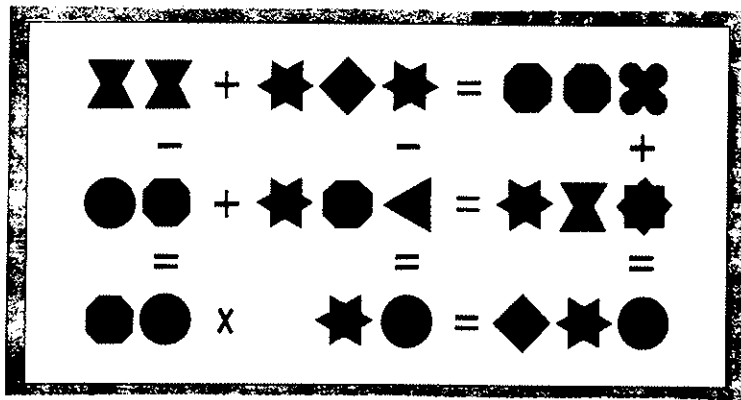

--- lieber PROBLEM-  
S C H A C H - FREUND,

- - - wer auch mal ein Rechenrätsel löst! Der müßte auch besser vorhersehen können, wo seine Mannschaft später einmal landet! Genug davon, nun zu den eigentlichen Problemen, von denen letz- tens sogar acht auf dem Programme standen. Wahrscheinlich sind noch nicht alle unter die Lupe genommen worden. Daher sei erlaubt, auf die Nr. 241/42 erst später einzugehen, vielleicht fällt auch jetzt erst der Groschen. - Die Schlüssel vom Zweier-Trio sicher ohne Schwierigkeiten zu finden, lauten:

Nr. 238 = 1) Lg6!      Nr. 239 = 1) Dh3!      Nr. 240 = 1) De3!

Die Karstedt-Studie war besonders originell: Nr. 243 = 1) Dg5!, Kh7 2) Dh5+, Kg8 usw. Die schwarzen Leichtfiguren dürfen nicht bewegt werden, um das Kleinquadrat ständig zu beherrschen. Falls der schwarze König einmal nicht ziehen kann, ist notfalls nur Lh8 mit Rückzug auf g7 erlaubt, denn nur so ist das Unentschieden gesichert. Wenn Weiß etwa dazu kommen sollte, den anderen König einzuengen, hat Schwarz verloren. Bei einem passenden Partie-Endspiel möge man sich nur an diese Studie erinnern. - Nr. 244, der Dreizüger von Dr. Weißbauer, war mit 1) f5! auch nicht schlecht und der Zweizüger - Nr. 245 - von Bay aus 1972 fand mit 1) Tf6! die Krönung. Ich bin sicher, dazu gehörten einige Minuten, ehe man erfolgreich 'schlüssig' wurde!

Dieses Mal sind drei Dreizüger zu bearbeiten, wobei einmal ein 'Haar in der Suppe' steckt, also die Aufgabe mißlingt. Das zu ermitteln, wäre bitte auch Ihr Auftrag, so also schließt wohlgemeint und grüßend  
Ihr P. ARNOLD.



### Schachproblem

Harald Prokubek, Reutlingen  
Urdruck

3#

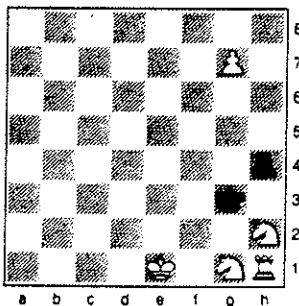

### Matt in drei Zügen

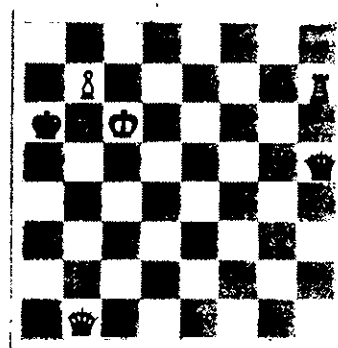

Urdruck von Nikolai Sinowjew,  
Ust-Kamenogorsk (UdSSR)  
Weiß: Kc6, Dh5, Th7, Bb7 (4).  
Schwarz: Ka6, Db1 (2).

Aufgabe von Ferdinand Metzner, 1934

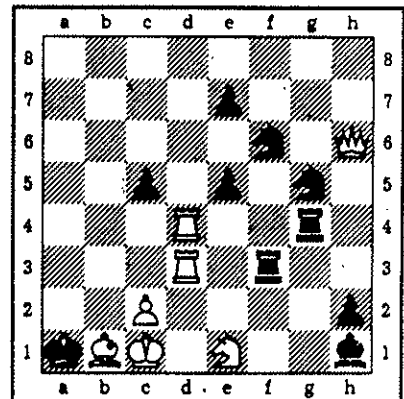

Weiß: Kc1, Dh6, Td3, Td4, Lb1, Sc1, Bc2.  
Schwarz: Ka1, Tf3, Tg4, Lh1, Sf6, Sg5, Bc5,  
e5, e7, h2.  
Matt in 3 Zügen

Nr. 246/247/248: