



EBERSBACH



EICHENAU



EGLAR

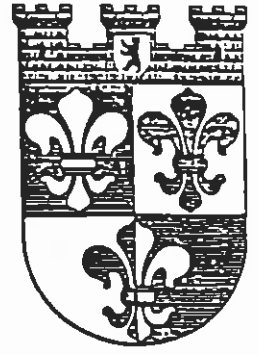

EHLENDORF

Schachexpress
FV Schach e.V.
im BSVB



WITTING



LANDESWAPPEN

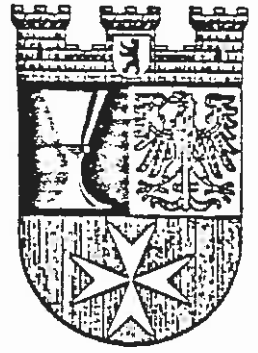

NEUDORF

Saison 1991/92 Nr. 1
24. September 1991

Mit freundlicher Unterstützung der
Allianz Versicherungs AG
Zweigniederlassung Berlin



DEERSAUN

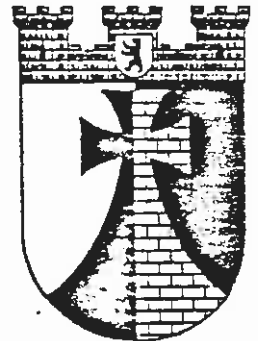

EHLENDORF



EBNAU

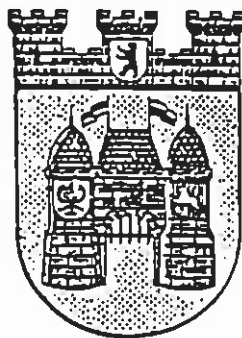

CHARLOTTENBURG



TEMPELHOF

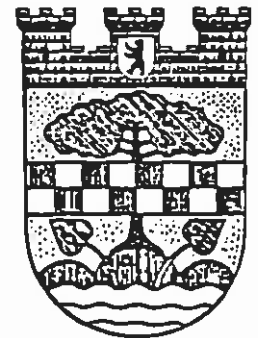

EHLENDORF

Nachträge und Änderungen für die Meldeliste zur Saison 91/92

Nachgereichte Eloeinschätzungen:

IBM					
63017 Brecht	Jutta	1	20.11.39		1000
S.E.L. 57					
69032 Meyer	Klaus	1	26.07.52		1641
69036 Seefeldt	Mark	1	24.09.73		1900
BSR					
73026 Dumitru	Christinel	1	01.04.53		1200
U.B.A.					
78009 Scharenberg	Bernd	1	19.08.56		1200
DKV					
84031 Wiedemann	Helmut	1	30.08.48		1450
Berthold					
89029 Schilly	Hans-Joachim	1	07.07.50		1250

Statusänderungen

Kennz.	M-Zahl	Name	Stat.	Geb.dat	neuer Status
72005	101	Noack, Dieter	1	23.08.48	2

Ummeldungen:

M-Zahl alt	Kennz.	Name	Stat.	Geb.dat.	M-Zahl neu
314	91010	Zimmer, Klaus-Peter	1	03.01.50	210
206	51032	Becker, Martin	1	04.09.64	102
205	51013	Bartelt, Heinz	1	08.07.36	104

Nachmeldungen:

Kennz.	M-Zahl	Name	Stat.	Geb.dat	Elo-Einschätzung
51027	205	Wiegand, Ulrich	1	16.08.60	1663
51030	206	Lejeune, Gert	1	12.01.41	1613
59139	412	Kliesch, Walter	2	02.12.43	1978
59048	715	Zimmermann, Dr., Rainer	2	09.11.51	1500
59049	713	Seiltz, Andreas	2	31.01.66	1568
60029	103	Billing, Georg	2	02.07.59	1900
61040	209	Damm, Bernd	1	06.06.57	1630
63039	316	Pinz, Ingo	1	16.01.62	1400
89033	310	Slowinski, Christoph	1	29.10.69	1400

Änderung des Mannschaftsführers:

DKV II Henry Schnabel
 Zillestr. 109
 1000 Berlin 10
 Tel. p. 3 41 54 14
 d. 33 20 12 12

Die neue dienstliche Telefonnummer des Mannschaftsführers von Bund IV, Detlef Engelmann, lautet 25 32 16 67.

geänderte Mannschaftsaufstellung:

Liste Nr. 30 Verein (66) Ev. Lindenkirche I

C - Klasse

ML:	Michael Hinze		d	3 86 77 33
	1/49 Egestorffstr. 7a		p	7 45 11 13
101	66001 Abraham	Ingo	09.05.64	2 2022
102	66024 Waldmann	Hans-Joachim	15.03.66	2 2084
103	66005 Blind	Thomas	27.10.66	1 1680
104	66021 Schumann	Rudi	28.01.53	1 1810
105	66020 Stamatow	Christian	25.04.57	1 1613
106	66014 Leschonski,Dr.	Heinz	27.10.32	1 1665
107	66010 Hoffmann,Dr.	Horst	31.05.39	1 1602
108	66009 Hinze	Michael	22.12.54	1 1317
109	66004 Dachner	Lutz	18.02.64	1 1454
110	66012 Martin	Gerhard	13.06.27	1 1373
111	66027 Maass	Stephan	09.10.65	1 1696
112	66...
113	66...
114	66...
115	66...
116	66...

Mannschaftspokal

Die im Anschluß an die Mannschaftsleiterversammlung durchgeführte Auslosung der Vorrunde des Mannschaftspokals ergab folgende Ansetzungen:

- BSR - Dürer-Alm
- Wiheil - Berthold
- Springer - BVG Britz
- Justitia - Fortuna
- Dresdenia - BVG Helmholtz
- Senat - Berliner Bank
- BA Tempelhof - Bund
- DeTeWe - Schering
- ACCSB - Landesbank
- Post 44 - Bervobank

Teilnehmer für die Vorrunde haben die Mannschaften von DKV, Stern 66, UBA, Bewag, DB/BSW und Gillette.

Die Vorrunde wird in der Woche vom 14.10. - 18.10.91 ausgetragen.

FACHVEREINIGUNG SCHACH e. V.

Mannschaftsmeisterschaft 1991/92

Staffel LL

1	Do	19.09.91	1800	BVG Helmholtz I	- DeTeWe I	0:2	1,5:4,5
2	Mi	18.09.91	1800	Berliner Bank I	- A.C.C.S.B. I	2:0	4 : 2
3	Fr	20.09.91	1800	Berthold I	- SEL I	0:2	2,5:3,5
4	Di	17.09.91	1800	Bund I	- Wiheil I	2:0	3,5:2,5
5	Do	19.09.91	1730	IBM I	- Dresdenia I	2:0	5,5:0,5
6	Mo	07.10.91	1800	Dresdenia I	- BVG Helmholtz I	:	:
7	Mi	09.10.91	1800	Wiheil I	- IBM I	:	:
8	Do	10.10.91	1800	SEL I	- Bund I	:	:
9	Di	08.10.91	1830	A.C.C.S.B. I	- Berthold I	:	:
10	Di	08.10.91	1815	DeTeWe I	- Berliner Bank I	:	:
11	Do	24.10.91	1800	BVG Helmholtz I	- Berliner Bank I	:	:
12	Fr	25.10.91	1800	Berthold I	- DeTeWe I	:	:
13	Di	22.10.91	1800	Bund I	- A.C.C.S.B. I	:	:
14	Do	24.10.91	1730	IBM I	- SEL I	:	:
15	Mo	21.10.91	1800	Dresdenia I	- Wiheil I	:	:
16	Mi	13.11.91	1800	Wiheil I	- BVG Helmholtz I	:	:
17	Do	14.11.91	1800	SEL I	- Dresdenia I	:	:
18	Di	12.11.91	1830	A.C.C.S.B. I	- IBM I	:	:
19	Di	12.11.91	1815	DeTeWe I	- Bund I	:	:
20	Mi	13.11.91	1800	Berliner Bank I	- Berthold I	:	:
21	Do	12.12.91	1800	BVG Helmholtz I	- Berthold I	:	:
22	Di	10.12.91	1800	Bund I	- Berliner Bank I	:	:
23	Do	12.12.91	1730	IBM I	- DeTeWe I	:	:
24	Mo	09.12.91	1800	Dresdenia I	- A.C.C.S.B. I	:	:
25	Mi	11.12.91	1800	Wiheil I	- SEL I	:	:
26	Do	23.01.92	1800	SEL I	- BVG Helmholtz I	:	:
27	Di	21.01.92	1830	A.C.C.S.B. I	- Wiheil I	:	:
28	Di	21.01.92	1815	DeTeWe I	- Dresdenia I	:	:
29	Mi	22.01.92	1800	Berliner Bank I	- IBM I	:	:
30	Fr	24.01.92	1800	Berthold I	- Bund I	:	:
31	Do	13.02.92	1800	BVG Helmholtz I	- Bund I	:	:
32	Do	13.02.92	1730	IBM I	- Berthold I	:	:
33	Mo	10.02.92	1800	Dresdenia I	- Berliner Bank I	:	:
34	Mi	12.02.92	1800	Wiheil I	- DeTeWe I	:	:
35	Do	13.02.92	1800	SEL I	- A.C.C.S.B. I	:	:
36	Di	03.03.92	1830	A.C.C.S.B. I	- BVG Helmholtz I	:	:
37	Di	03.03.92	1815	DeTeWe I	- SEL I	:	:
38	Mi	04.03.92	1800	Berliner Bank I	- Wiheil I	:	:
39	Fr	06.03.92	1800	Berthold I	- Dresdenia I	:	:
40	Di	03.03.92	1800	Bund I	- IBM I	:	:
41	Do	02.04.92	1730	IBM I	- BVG Helmholtz I	:	:
42	Mo	30.03.92	1800	Dresdenia I	- Bund I	:	:
43	Mi	01.04.92	1800	Wiheil I	- Berthold I	:	:
44	Do	02.04.92	1800	SEL I	- Berliner Bank I	:	:
45	Di	31.03.92	1830	A.C.C.S.B. I	- DeTeWe I	:	:

FACHVEREINIGUNG SCHACH e. V.

Mannschaftsmeisterschaft 1991/92
Staffel A1

1	Do	19.09.91	1800	Springer-Verlag I	- Wiheil II	2:0	4 : 2
2	Di	17.09.91	1800	Schering I	- UBA I	0:2	2,5:3,5
3	Mi	18.09.91	1800	Bund V	- Bund II	2:0	3,5:2,5
4	Fr	20.09.91	1800	Berthold II	- DeTeWe II	0:2	1 : 4
5	Di	17.09.91	1800	Stern 66 I	- BA Tempelhof I	0:2	1 : 5
6	Mi	09.10.91	1800	BA Tempelhof I	- Springer-Verlag I	:	:
7	Di	08.10.91	1815	DeTeWe II	- Stern 66 I	:	:
8	Di	08.10.91	1800	Bund II	- Berthold II	:	:
9	Di	08.10.91	1700	UBA I	- Bund V	:	:
10	Mo	07.10.91	1800	Wiheil II	- Schering I	:	:
11	Do	24.10.91	1800	Springer-Verlag I	- Schering I	:	:
12	Mi	23.10.91	1800	Bund V	- Wiheil II	:	:
13	Fr	25.10.91	1800	Berthold II	- UBA I	:	:
14	Di	22.10.91	1800	Stern 66 I	- Bund II	:	:
15	Mi	23.10.91	1800	BA Tempelhof I	- DeTeWe II	:	:
1	Di	12.11.91	1815	DeTeWe II	- Springer-Verlag I	:	:
17	Di	12.11.91	1800	Bund II	- BA Tempelhof I	:	:
18	Di	12.11.91	1700	UBA I	- Stern 66 I	:	:
19	Mo	11.11.91	1800	Wiheil II	- Berthold II	:	:
20	Di	12.11.91	1800	Schering I	- Bund V	:	:
21	Do	12.12.91	1800	Springer-Verlag I	- Bund V	:	:
22	Fr	13.12.91	1800	Berthold II	- Schering I	:	:
23	Di	10.12.91	1800	Stern 66 I	- Wiheil II	:	:
24	Mi	11.12.91	1800	BA Tempelhof I	- UBA I	:	:
25	Di	10.12.91	1815	DeTeWe II	- Bund II	:	:
26	Di	21.01.92	1800	Bund II	- Springer-Verlag I	:	:
27	Di	21.01.92	1700	UBA I	- DeTeWe II	:	:
28	Mo	20.01.92	1800	Wiheil II	- BA Tempelhof I	:	:
29	Di	21.01.92	1800	Schering I	- Stern 66 I	:	:
30	Mi	22.01.92	1800	Bund V	- Berthold II	:	:
31	Do	13.02.92	1800	Springer-Verlag I	- Berthold II	:	:
3	Di	11.02.92	1800	Stern 66 I	- Bund V	:	:
3	Mi	12.02.92	1800	BA Tempelhof I	- Schering I	:	:
34	Di	11.02.92	1815	DeTeWe II	- Wiheil II	:	:
35	Di	11.02.92	1800	Bund II	- UBA I	:	:
36	Di	03.03.92	1700	UBA I	- Springer-Verlag I	:	:
37	Mo	02.03.92	1800	Wiheil II	- Bund II	:	:
38	Di	03.03.92	1800	Schering I	- DeTeWe II	:	:
39	Mi	04.03.92	1800	Bund V	- BA Tempelhof I	:	:
40	Fr	06.03.92	1800	Berthold II	- Stern 66 I	:	:
41	Di	31.03.92	1800	Stern 66 I	- Springer-Verlag I	:	:
42	Mi	01.04.92	1800	BA Tempelhof I	- Berthold II	:	:
43	Di	31.03.92	1815	DeTeWe II	- Bund V	:	:
44	Di	31.03.92	1800	Bund II	- Schering I	:	:
45	Di	31.03.92	1700	UBA I	- Wiheil II	:	:

FACHVEREINIGUNG SCHACH e. V.

Mannschaftsmeisterschaft 1991/92
Staffel A2

1	Do	19.09.91	1730	IBM II	- Schering II	1:1	3 : 3
2	Di	17.09.91	1800	Post 44 I	- SV Senat I	0:2	2 : 4
3	Mi	18.09.91	1800	Bund IV	- Bund III	1:1	3 : 3
4	Mo	16.09.91	1800	Fortuna I	- Justitia I	2:0	4,5:1,5
5	Do	19.09.91	1800	SEL II	- BA Tempelhof II	2:0	5 : 1
6	Mi	09.10.91	1800	BA Tempelhof II	- IBM II	:	:
7	Mo	07.10.91	1730	Justitia I	- SEL II	:	:
8	Di	08.10.91	1800	Bund III	- Fortuna I	:	:
9	Do	10.10.91	1800	SV Senat I	- Bund IV	:	:
10	Di	08.10.91	1800	Schering II	- Post 44 I	:	:
11	Do	24.10.91	1730	IBM II	- Post 44 I	:	:
12	Mi	23.10.91	1800	Bund IV	- Schering II	:	:
13	Mo	21.10.91	1800	Fortuna I	- SV Senat I	:	:
14	Do	24.10.91	1800	SEL II	- Bund III	:	:
15	Mi	23.10.91	1800	BA Tempelhof II	- Justitia I	:	:
16	Mo	11.11.91	1730	Justitia I	- IBM II	:	:
17	Di	12.11.91	1800	Bund III	- BA Tempelhof II	:	:
18	Do	14.11.91	1800	SV Senat I	- SEL II	:	:
19	Di	12.11.91	1800	Schering II	- Fortuna I	:	:
20	Di	12.11.91	1800	Post 44 I	- Bund IV	:	:
21	Do	12.12.91	1730	IBM II	- Bund IV	:	:
22	Mo	09.12.91	1800	Fortuna I	- Post 44 I	:	:
23	Do	12.12.91	1800	SEL II	- Schering II	:	:
24	Mi	11.12.91	1800	BA Tempelhof II	- SV Senat I	:	:
25	Mo	09.12.91	1730	Justitia I	- Bund III	:	:
26	Di	21.01.92	1800	Bund III	- IBM II	:	:
27	Do	23.01.92	1800	SV Senat I	- Justitia I	:	:
28	Di	21.01.92	1800	Schering II	- BA Tempelhof II	:	:
29	Di	21.01.92	1800	Post 44 I	- SEL II	:	:
30	Mi	22.01.92	1800	Bund IV	- Fortuna I	:	:
31	Do	13.02.92	1730	IBM II	- Fortuna I	:	:
32	Do	13.02.92	1800	SEL II	- Bund IV	:	:
33	Mi	12.02.92	1800	BA Tempelhof II	- Post 44 I	:	:
34	Mo	10.02.92	1730	Justitia I	- Schering II	:	:
35	Di	11.02.92	1800	Bund III	- SV Senat I	:	:
36	Do	05.03.92	1800	SV Senat I	- IBM II	:	:
37	Di	03.03.92	1800	Schering II	- Bund III	:	:
38	Di	03.03.92	1800	Post 44 I	- Justitia I	:	:
39	Mi	04.03.92	1800	Bund IV	- BA Tempelhof II	:	:
40	Mo	02.03.92	1800	Fortuna I	- SEL II	:	:
41	Do	02.04.92	1800	SEL II	- IBM II	:	:
42	Mi	01.04.92	1800	BA Tempelhof II	- Fortuna I	:	:
43	Mo	30.03.92	1730	Justitia I	- Bund IV	:	:
44	Di	31.03.92	1800	Bund III	- Post 44 I	:	:
45	Do	02.04.92	1800	SV Senat I	- Schering II	:	:

FACHVEREINIGUNG SCHACH e. V.

Mannschaftsmeisterschaft 1991/92
Staffel B1

1	Mi	18.09.91	1800	Bund VI	-	Feuerwehr I	2:0	4 : 2
2	Fr	20.09.91	1800	BVG Britz I	-	Dürer-Alm I	1:1	3 : 3
3	Mi	18.09.91	1800	Berliner Bank II	-	Stern 66 II	2:0	4 : 2
4	Mo	16.09.91	1700	BZR I	-	Osram I	0:2	1,5:4,5
5	Do	19.09.91	1800	SEL III	-	SFB I	2:0	4 : 2
6	Di	08.10.91	1800	SFB I	-	Bund VI	:	:
7	Di	08.10.91	1800	Osram I	-	SEL III	:	:
8	Di	08.10.91	1800	Stern 66 II	-	BZR I	:	:
9	Di	08.10.91	1800	Dürer-Alm I	-	Berliner Bank II	:	:
10	Di	08.10.91	1800	Feuerwehr I	-	BVG Britz I	:	:
11	Mi	23.10.91	1800	Bund VI	-	BVG Britz I	:	:
12	Mi	23.10.91	1800	Berliner Bank II	-	Feuerwehr I	:	:
13	Mo	21.10.91	1700	BZR I	-	Dürer-Alm I	:	:
14	Do	24.10.91	1800	SEL III	-	Stern 66 II	:	:
15	Di	22.10.91	1800	SFB I	-	Osram I	:	:
16	Di	12.11.91	1800	Osram I	-	Bund VI	:	:
17	Di	12.11.91	1800	Stern 66 II	-	SFB I	:	:
18	Di	12.11.91	1800	Dürer-Alm I	-	SEL III	:	:
19	Di	12.11.91	1800	Feuerwehr I	-	BZR I	:	:
20	Fr	15.11.91	1800	BVG Britz I	-	Berliner Bank II	:	:
21	Mi	11.12.91	1800	Bund VI	-	Berliner Bank II	:	:
22	Mo	09.12.91	1700	BZR I	-	BVG Britz I	:	:
23	Do	12.12.91	1800	SEL III	-	Feuerwehr I	:	:
24	Di	10.12.91	1800	SFB I	-	Dürer-Alm I	:	:
25	Di	10.12.91	1800	Osram I	-	Stern 66 II	:	:
26	Di	21.01.92	1800	Stern 66 II	-	Bund VI	:	:
27	Di	21.01.92	1800	Dürer-Alm I	-	Osram I	:	:
28	Di	21.01.92	1800	Feuerwehr I	-	SFB I	:	:
29	Fr	24.01.92	1800	BVG Britz I	-	SEL III	:	:
30	Mi	22.01.92	1800	Berliner Bank II	-	BZR I	:	:
31	Mi	12.02.92	1800	Bund VI	-	BZR I	:	:
32	Do	13.02.92	1800	SEL III	-	Berliner Bank II	:	:
33	Di	11.02.92	1800	SFB I	-	BVG Britz I	:	:
34	Di	11.02.92	1800	Osram I	-	Feuerwehr I	:	:
35	Di	11.02.92	1800	Stern 66 II	-	Dürer-Alm I	:	:
36	Di	03.03.92	1800	Dürer-Alm I	-	Bund VI	:	:
37	Di	03.03.92	1800	Feuerwehr I	-	Stern 66 II	:	:
38	Fr	06.03.92	1800	BVG Britz I	-	Osram I	:	:
39	Mi	04.03.92	1800	Berliner Bank II	-	SFB I	:	:
40	Mo	02.03.92	1700	BZR I	-	SEL III	:	:
41	Do	02.04.92	1800	SEL III	-	Bund VI	:	:
42	Di	31.03.92	1800	SFB I	-	BZR I	:	:
43	Di	31.03.92	1800	Osram I	-	Berliner Bank II	:	:
44	Di	31.03.92	1800	Stern 66 II	-	BVG Britz I	:	:
45	Di	31.03.92	1800	Dürer-Alm I	-	Feuerwehr I	:	:

FACHVEREINIGUNG SCHACH e. V.

Mannschaftsmeisterschaft 1991/92
Staffel B2

1	Di	17.09.91	1800	DKV I	- SV Senat II	2:0	3,5:2,5
2	Do	19.09.91	1730	IBM III	- DB/BSW I	2:0	4 : 2
3	Mo	16.09.91	1800	BSR I	- Bervobank I	0:2	2,5:3,5
4	Mi	18.09.91	1800	Wiheil III	- Justitia II	2:0	5 : 1
5	Mi	18.09.91	1800	Landesbank I	- BEWAG I	0:2	0 : 6 n.
6	Mo	07.10.91	1800	BEWAG I	- DKV I	:	:
7	Mo	07.10.91	1730	Justitia II	- Landesbank I	:	:
8	Mi	09.10.91	1800	Bervobank I	- Wiheil III	:	:
9	Mi	09.10.91	1800	DB/BSW I	- BSR I	:	:
10	Do	10.10.91	1800	SV Senat II	- IBM III	:	:
11	Di	22.10.91	1800	DKV I	- IBM III	:	:
12	Mo	21.10.91	1800	BSR I	- SV Senat II	:	:
13	Mi	23.10.91	1800	Wiheil III	- DB/BSW I	:	:
14	Mi	23.10.91	1800	Landesbank I	- Bervobank I	:	:
15	Mo	21.10.91	1800	BEWAG I	- Justitia II	:	:
16	Mo	11.11.91	1730	Justitia II	- DKV I	:	:
17	Mi	13.11.91	1800	Bervobank I	- BEWAG I	:	:
18	Mi	13.11.91	1800	DB/BSW I	- Landesbank I	:	:
19	Do	14.11.91	1800	SV Senat II	- Wiheil III	:	:
20	Do	14.11.91	1730	IBM III	- BSR I	:	:
21	Di	10.12.91	1800	DKV I	- BSR I	:	:
22	Mi	11.12.91	1800	Wiheil III	- IBM III	:	:
23	Mi	11.12.91	1800	Landesbank I	- SV Senat II	:	:
24	Mo	09.12.91	1800	BEWAG I	- DB/BSW I	:	:
25	Mo	09.12.91	1730	Justitia II	- Bervobank I	:	:
26	Mi	22.01.92	1800	Bervobank I	- DKV I	:	:
27	Mi	22.01.92	1800	DB/BSW I	- Justitia II	:	:
28	Do	23.01.92	1800	SV Senat II	- BEWAG I	:	:
29	Do	23.01.92	1730	IBM III	- Landesbank I	:	:
30	Mo	20.01.92	1800	BSR I	- Wiheil III	:	:
31	Di	11.02.92	1800	DKV I	- Wiheil III	:	:
32	Mi	12.02.92	1800	Landesbank I	- BSR I	:	:
33	Mo	10.02.92	1800	BEWAG I	- IBM III	:	:
34	Mo	10.02.92	1730	Justitia II	- SV Senat II	:	:
35	Mi	12.02.92	1800	Bervobank I	- DB/BSW I	:	:
36	Mi	04.03.92	1800	DB/BSW I	- DKV I	:	:
37	Do	05.03.92	1800	SV Senat II	- Bervobank I	:	:
38	Do	05.03.92	1730	IBM III	- Justitia II	:	:
39	Mo	02.03.92	1800	BSR I	- BEWAG I	:	:
40	Mi	04.03.92	1800	Wiheil III	- Landesbank I	:	:
41	Mi	01.04.92	1800	Landesbank I	- DKV I	:	:
42	Mo	30.03.92	1800	BEWAG I	- Wiheil III	:	:
43	Mo	30.03.92	1730	Justitia II	- BSR I	:	:
44	Mi	01.04.92	1800	Bervobank I	- IBM III	:	:
45	Mi	01.04.92	1800	DB/BSW I	- SV Senat II	:	:

FACHVEREINIGUNG SCHACH e. V.

Mannschaftsmeisterschaft 1991/92
Staffel C1

1	Di	17.09.91	1700	UBA II	- BEWAG II	2:0	4,5:1,5
2	Do	19.09.91	1800	SHV I	- Landesbank II	2:0	4 : 2
3	Mo	16.09.91	1800	BSR II	- DKV II	0:2	2 : 4
4	Mo	16.09.91	1800	BVG Helmholtz III	- SV Senat III	0:2	2,5:3,5
5	Do	19.09.91	1800	SEL IV	- Berthold III	2:0	4,5:1,5
6	Fr	11.10.91	1800	Berthold III	- UBA II	:	:
7	Do	10.10.91	1800	SV Senat III	- SEL IV	:	:
8	Di	08.10.91	1800	DKV II	- BVG Helmholtz III	:	:
9	Mi	09.10.91	1800	Landesbank II	- BSR II	:	:
10	Do	10.10.91	1800	BEWAG II	- SHV I	:	:
11	Di	22.10.91	1700	UBA II	- SHV I	:	:
12	Mo	21.10.91	1800	BSR II	- BEWAG II	:	:
13	Mo	21.10.91	1800	BVG Helmholtz III	- Landesbank II	:	:
14	Do	24.10.91	1800	SEL IV	- DKV II	:	:
15	Fr	25.10.91	1800	Berthold III	- SV Senat III	:	:
1	Do	14.11.91	1800	SV Senat III	- UBA II	:	:
17	Di	12.11.91	1800	DKV II	- Berthold III	:	:
18	Mi	13.11.91	1800	Landesbank II	- SEL IV	:	:
19	Do	14.11.91	1800	BEWAG II	- BVG Helmholtz III	:	:
20	Do	14.11.91	1800	SHV I	- BSR II	:	:
21	Di	10.12.91	1700	UBA II	- BSR II	:	:
22	Mo	09.12.91	1800	BVG Helmholtz III	- SHV I	:	:
23	Do	12.12.91	1800	SEL IV	- BEWAG II	:	:
24	Fr	13.12.91	1800	Berthold III	- Landesbank II	:	:
25	Do	12.12.91	1800	SV Senat III	- DKV II	:	:
26	Di	21.01.92	1800	DKV II	- UBA II	:	:
27	Mi	22.01.92	1800	Landesbank II	- SV Senat III	:	:
28	Do	23.01.92	1800	BEWAG II	- Berthold III	:	:
29	Do	23.01.92	1800	SHV I	- SEL IV	:	:
30	Mo	20.01.92	1800	BSR II	- BVG Helmholtz III	:	:
31	Di	11.02.92	1700	UBA II	- BVG Helmholtz III	:	:
3	Do	13.02.92	1800	SEL IV	- BSR II	:	:
33	Fr	14.02.92	1800	Berthold III	- SHV I	:	:
34	Do	13.02.92	1800	SV Senat III	- BEWAG II	:	:
35	Di	11.02.92	1800	DKV II	- Landesbank II	:	:
36	Mi	04.03.92	1800	Landesbank II	- UBA II	:	:
37	Do	05.03.92	1800	BEWAG II	- DKV II	:	:
38	Do	05.03.92	1800	SHV I	- SV Senat III	:	:
39	Mo	02.03.92	1800	BSR II	- Berthold III	:	:
40	Mo	02.03.92	1800	BVG Helmholtz III	- SEL IV	:	:
41	Do	02.04.92	1800	SEL IV	- UBA II	:	:
42	Fr	03.04.92	1800	Berthold III	- BVG Helmholtz III	:	:
43	Do	02.04.92	1800	SV Senat III	- BSR II	:	:
44	Di	31.03.92	1800	DKV II	- SHV I	:	:
45	Mi	01.04.92	1800	Landesbank II	- BEWAG II	:	:

FACHVEREINIGUNG SCHACH e. V.

Mannschaftsmeisterschaft 1991/92
Staffel C2

1	Di	17.09.91	1800	Stern 66 III	- BEWAG III	0:2	2 : 4
2	Mo	16.09.91	1900	Ev. Lindenkirche I	- Schering III	2:0	5 : 1
3	Mo	16.09.91	1800	Bervobank II	- Wiheil IV	0:2	2 : 4
4	Mi	18.09.91	1800	Bund VII	- BVG Cicero I	1:1	3 : 3
5	Mo	16.09.91	1800	BVG Helmholtz II	- DB/BSW II	2:0	5 : 1
6	Mi	09.10.91	1800	DB/BSW II	- Stern 66 III	:	:
7	Mo	07.10.91	1800	BVG Cicero I	- BVG Helmholtz II	:	:
8	Mo	07.10.91	1800	Wiheil IV	- Bund VII	:	:
9	Di	08.10.91	1800	Schering III	- Bervobank II	:	:
10	Di	08.10.91	1800	BEWAG III	- Ev. Lindenkirche I	:	:
11	Di	22.10.91	1800	Stern 66 III	- Ev. Lindenkirche I	:	:
12	Mo	21.10.91	1800	Bervobank II	- BEWAG III	:	:
13	Mi	23.10.91	1800	Bund VII	- Schering III	:	:
14	Mo	21.10.91	1800	BVG Helmholtz II	- Wiheil IV	:	:
15	Mi	23.10.91	1800	DB/BSW II	- BVG Cicero I	:	:
16	Mo	11.11.91	1800	BVG Cicero I	- Stern 66 III	:	:
17	Mo	11.11.91	1800	Wiheil IV	- DB/BSW II	:	:
18	Di	12.11.91	1800	Schering III	- BVG Helmholtz II	:	:
19	Di	12.11.91	1800	BEWAG III	- Bund VII	:	:
20	Mo	11.11.91	1900	Ev. Lindenkirche I	- Bervobank II	:	:
21	Di	10.12.91	1800	Stern 66 III	- Bervobank II	:	:
22	Mi	11.12.91	1800	Bund VII	- Ev. Lindenkirche I	:	:
23	Mo	09.12.91	1800	BVG Helmholtz II	- BEWAG III	:	:
24	Mi	11.12.91	1800	DB/BSW II	- Schering III	:	:
25	Mo	09.12.91	1800	BVG Cicero I	- Wiheil IV	:	:
26	Mo	20.01.92	1800	Wiheil IV	- Stern 66 III	:	:
27	Di	21.01.92	1800	Schering III	- BVG Cicero I	:	:
28	Di	21.01.92	1800	BEWAG III	- DB/BSW II	:	:
29	Mo	20.01.92	1900	Ev. Lindenkirche I	- BVG Helmholtz II	:	:
30	Mo	20.01.92	1800	Bervobank II	- Bund VII	:	:
31	Di	11.02.92	1800	Stern 66 III	- Bund VII	:	:
32	Mo	10.02.92	1800	BVG Helmholtz II	- Bervobank II	:	:
33	Mi	12.02.92	1800	DB/BSW II	- Ev. Lindenkirche I	:	:
34	Mo	10.02.92	1800	BVG Cicero I	- BEWAG III	:	:
35	Mo	10.02.92	1800	Wiheil IV	- Schering III	:	:
36	Di	03.03.92	1800	Schering III	- Stern 66 III	:	:
37	Di	03.03.92	1800	BEWAG III	- Wiheil IV	:	:
38	Mo	02.03.92	1900	Ev. Lindenkirche I	- BVG Cicero I	:	:
39	Mo	02.03.92	1800	Bervobank II	- DB/BSW II	:	:
40	Mi	04.03.92	1800	Bund VII	- BVG Helmholtz II	:	:
41	Mo	30.03.92	1800	BVG Helmholtz II	- Stern 66 III	:	:
42	Mi	01.04.92	1800	DB/BSW II	- Bund VII	:	:
43	Mo	30.03.92	1800	BVG Cicero I	- Bervobank II	:	:
44	Mo	30.03.92	1800	Wiheil IV	- Ev. Lindenkirche I	:	:
45	Di	31.03.92	1800	Schering III	- BEWAG III	:	:

FACHVEREINIGUNG SCHACH e. V.

Mannschaftsmeisterschaft 1991/92
Staffel D1

1	Mo	07.10.91	1800	Dresdenia II	- Springer-Verlag II	:	:
2	Do	10.10.91	1800	BVG Helmholtz IV	- SK Gillette I	:	:
3	Di	08.10.91	1800	Post 44 II	- BVG Cicero II	:	:
4	Di	08.10.91	1830	A.C.C.S.B. II	- BZR II	:	:
5	Do	24.10.91	1800	Springer-Verlag II	- BZR II	:	:
6	Mo	21.10.91	1800	BVG Cicero II	- A.C.C.S.B. II	:	:
7	Mi	23.10.91	1700	SK Gillette I	- Post 44 II	:	:
8	Mo	21.10.91	1800	Dresdenia II	- BVG Helmholtz IV	:	:
9	Do	14.11.91	1800	BVG Helmholtz IV	- Springer-Verlag II	:	:
10	Di	12.11.91	1800	Post 44 II	- Dresdenia II	:	:
11	Di	12.11.91	1830	A.C.C.S.B. II	- SK Gillette I	:	:
12	Di	12.11.91	1700	BZR II	- BVG Cicero II	:	:
13	Do	12.12.91	1800	Springer-Verlag II	- BVG Cicero II	:	:
14	Mi	11.12.91	1700	SK Gillette I	- BZR II	:	:
15	Mo	09.12.91	1800	Dresdenia II	- A.C.C.S.B. II	:	:
16	Do	12.12.91	1800	BVG Helmholtz IV	- Post 44 II	:	:
17	Di	21.01.92	1800	Post 44 II	- Springer-Verlag II	:	:
18	Di	21.01.92	1830	A.C.C.S.B. II	- BVG Helmholtz IV	:	:
19	Di	21.01.92	1700	BZR II	- Dresdenia II	:	:
20	Mo	20.01.92	1800	BVG Cicero II	- SK Gillette I	:	:
21	Do	13.02.92	1800	Springer-Verlag II	- SK Gillette I	:	:
22	Mo	10.02.92	1800	Dresdenia II	- BVG Cicero II	:	:
23	Do	13.02.92	1800	BVG Helmholtz IV	- BZR II	:	:
24	Di	11.02.92	1800	Post 44 II	- A.C.C.S.B. II	:	:
25	Di	03.03.92	1830	A.C.C.S.B. II	- Springer-Verlag II	:	:
26	Di	03.03.92	1700	BZR II	- Post 44 II	:	:
27	Mo	02.03.92	1800	BVG Cicero II	- BVG Helmholtz IV	:	:
28	Mi	04.03.92	1700	SK Gillette I	- Dresdenia II	:	:

Landesliga

1	IBM I	2	:	0	5.5
2	DeTeWe I	2	:	0	4.5
3	Berliner Bank I	2	:	0	4.0
4	Bund I	2	:	0	3.5
4	SEL I	2	:	0	3.5
6	Wiheil I	0	:	2	2.5
6	Berthold I	0	:	2	2.5
8	A.C.C.S.B. I	0	:	2	2.0
9	BVG Helmholtz I	0	:	2	1.5
10	Dresdenia I	0	:	2	0.5

A1

1	BA Tempelhof I	2	:	0	5.0
2	DeTeWe II	2	:	0	4.0
2	Springer-Verlag I	2	:	0	4.0
4	Bund V	2	:	0	3.5
4	UBA I	2	:	0	3.5
6	Bund II	0	:	2	2.5
6	Schering I	0	:	2	2.5
8	Wiheil II	0	:	2	2.0
9	Berthold II	0	:	2	1.0
9	Stern 66 I	0	:	2	1.0

A2

1	SEL II	2	:	0	5.0
2	Fortuna I	2	:	0	4.5
3	SV Senat I	2	:	0	4.0
4	Bund III	1	:	1	3.0
4	Bund IV	1	:	1	3.0
4	IBM II	1	:	1	3.0
4	Schering II	1	:	1	3.0
8	Post 44 I	0	:	2	2.0
9	Justitia I	0	:	2	1.5
10	BA Tempelhof II	0	:	2	1.0

B1

1	Osram I	2	:	0	4.5
2	Berliner Bank II	2	:	0	4.0
2	Bund VI	2	:	0	4.0
2	SEL III	2	:	0	4.0
5	BVG Britz I	1	:	1	3.0
5	Dürer-Alm I	1	:	1	3.0
7	SFB I	0	:	2	2.0
7	Stern 66 II	0	:	2	2.0
7	Feuerwehr I	0	:	2	2.0
10	BZR I	0	:	2	1.5

B2

1 BEWAG I	2 : 0	6.0
2 Wiheil III	2 : 0	5.0
3 IBM III	2 : 0	4.0
4 DKV I	2 : 0	3.5
4 Bervobank I	2 : 0	3.5
6 SV Senat II	0 : 2	2.5
6 BSR I	0 : 2	2.5
8 DB/BSW I	0 : 2	2.0
9 Justitia II	0 : 2	1.0
10 Landesbank I	0 : 2	0.0

C1

1 SEL IV	2 : 0	4.5
1 UBA II	2 : 0	4.5
3 SHV I	2 : 0	4.0
3 DKV II	2 : 0	4.0
5 SV Senat III	2 : 0	3.5
6 BVG Helmholtz III	0 : 2	2.5
7 BSR II	0 : 2	2.0
7 Landesbank II	0 : 2	2.0
9 Berthold III	0 : 2	1.5
9 BEWAG II	0 : 2	1.5

C2

1 BVG Helmholtz II	2 : 0	5.0
1 Ev. Lindenkirche I	2 : 0	5.0
3 Wiheil IV	2 : 0	4.0
3 BEWAG III	2 : 0	4.0
5 Bund VII	1 : 1	3.0
5 BVG Cicero I	1 : 1	3.0
7 Stern 66 III	0 : 2	2.0
7 Bervobank II	0 : 2	2.0
9 Schering III	0 : 2	1.0
9 DB/BSW II	0 : 2	1.0

BERLIN

Hauptstadt -

Gratulation empfangen gern

Wir
von der
Spree



Mit frl. Grüßen

Ihr P. ARNOLD

Liebe PROBLEMSCHACH - Freunde!

---- ? Wer weiß da gleich die passende Antwort nach seinen Ferien-Urlaubstagen? Ich hoffe, jeder hat sie in vollen Zügen genossen. Während dieser Zeit hat doch mein Onkel A. eine WÜRFELKUGEL getroffen - und ich bin einem KUGELWÜRFEL begegnet! Wie seh'n die Dinger eigentlich aus? Nun aber die Antworten zu den letzten Fragen:

Nr. 300, 4 ≠ von Dr. Kaiser aus 1922 war die Krönung mit 1) Ta5!! Nur so wird die Verteidigerin ausmanövriert: -, Dd7 2) Th5!, Dd8 3) Tc5! - Nr. 301, Dr. Fabel, hatte auch zum Nachdenken angeregt, denn daß Weiß n i c h t mattsetzt, ließ sich nur durch 1) Tc6! erreichen. Bei Nr. 302, Easter (1928), war 1) Se8! der passende Schlüssel und zu Nr. 303 von Heuäcker (1925) kam man mit 1) Ka6! am besten zu Rande. Auf -, Ta1+ folgt 2) Ta2 und bei -, Te1 2) Tf1,- ! Die 'Entknotu-ng' ging doch immer - zum TEUFEL - in Ordnung !?!

Mit Nr.304, einem ausgezeichneten Hilfsmatt geht's weiter: Wie man weiß, zieht Schwarz an und unterstützt den Weißen bei der Mattsetzung. Das andere sind alles Dreizüger nach bekannter Art und Weise.

Zdravko Maslar

1. Preis „Feenschach“ 1980
Dr. John Niemann zum 75. Geburtstag gewidmet.

304:

Bleibt noch Platz für ein Problem: Bei Onkel A. habe ich seine Tabelle (siehe unten) entdeckt und fragte ihn: "Du spielst doch kein Schach!" "Das ist wahr", sagte er. "Das ist auch keine Aufstellung, sondern nur eine Anmerkung als Nachsatz im Schulzeugnis gewesen. Zwei gleichlautende zweisilbige Worte brachten mir damals eine Ohrfeige ein. So präzise konnte sich bisher noch keiner ausdrücken!" Bitte wohl wie?

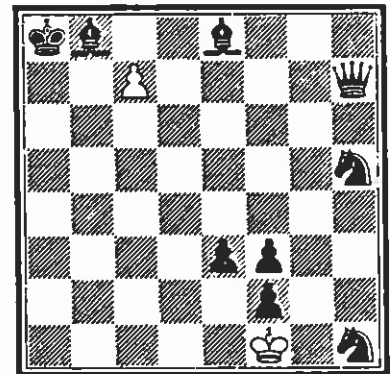

Hilfsmatt in 6 Zügen

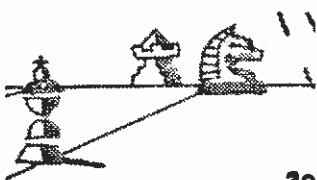

305: Kubbel (1916)

306: Terebesi (1974)

Jeweils in

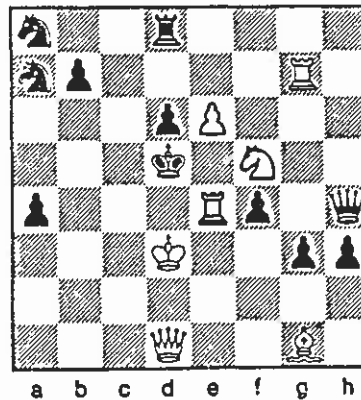
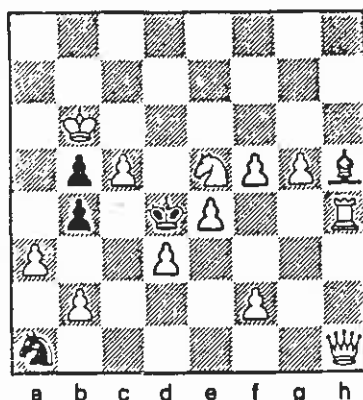

drei ZÜGEN !

