

## **Der Spielbetrieb der FV Schach e.V. ist bis auf Weiteres unterbrochen!**

**Analog zu allen anderen Schach- und Sportorganisationen haben Vorstand und Spielausschuß der FV Schach e.V. den Spielbetrieb zum Schutz der Gesundheit von Spielerinnen und Spielern unterbrochen.**

**Ob, wann und in welcher Form die Saison 2019/20 fortgesetzt wird, kann aufgrund der aktuellen Situation natürlich noch nicht vorhergesagt werden. Ersatztermine werden, sofern bekannt, veröffentlicht.**

**gez. der Spielleiter der FV Schach e.V.**

### **Mannschafts-Meisterschaft**

**Auch in dieser Runde gab es wieder liga-übergreifend 21 unbesetzte Bretter. Dieser negative Trend scheint leider unaufhaltsam zu sein...**

**LL**

**Der SV Senat gewinnt hoch gegen die nur zu fünft und mit viel Ersatz angetretene SV Osram. Bei vier Brettunkten Vorsprung ist der erste Meistertitel seit 1997/98 in greifbarer Nähe. Entschieden wird alles in der letzten Runde im direkten Duell gegen WiHeil.**

**Bund hat sich mit einem knappen Sieg gegen Gardez Robe erst einmal aus der direkten Abstiegszone befreit. Gardez Robe und Vattenfall/BVG helfen jetzt nur noch Siege.**

**A1**

**Die Allianz unterstreicht mit ihrem 6:0-Kantersieg gegen Stern Ludwigsfelde ihre Aufstiegsambitionen, obwohl die bisher eingesammelten 13 Punkte kein Ruhmesblatt sind. Am Tabellenende ist noch nichts entschieden.**

**A2**

**Sowohl DeTeWe als auch Krämer Schach gewinnen, aber möglicherweise macht ihnen Vattenfall/BVG 2 einen Strich durch die Aufstiegs-Rechnung, wenn sie ihre eigene erste Mannschaft „retten“. Nach der deutlichen Niederlage gegen Senat 2 steht die SV Osram 2 plötzlich auf einem Abstiegsplatz und hat kein einfaches Restprogramm vor sich.**

**B1**

**BAT 4 hielt sich bei Rolls Royce mit einem 6:0-Erfolg schadlos, führt weiter souverän mit maximal 18 Punkten die Tabelle an und hat damit den Aufstieg bereits jetzt sichergestellt. Glückwunsch! Der zweite Aufstiegsplatz wird erst in der letzten Runde vergeben.**

**B2**

**Auch WiHeil 3 hat bisher alles gewonnen, aber es stehen noch die „Wahrsager-Spiele“ gegen den Zweiten und Dritten der Tabelle aus. Da ist noch nichts entschieden. Und am Tabellenende hat Vattenfall/BVG 4 immer noch die Chance, aus eigener Kraft dem Abstieg zu entinnen.**

**C**

**Mit dem 3:1 gegen die Deutsche Bahn/BSW 5 holt sich Telestern 2 vorzeitig den Staffelsieg – herzlichen Glückwunsch! Trotz der Niederlage ist der Aufstieg für die Bahn 5 sicher, Senat 4 muß noch etwas zittern...**

### **Mannschafts-Pokal XLVI**

**Das Pokalfinale wurde verlegt.**

### **Einzel-Meisterschaft**

**Nach 7 Runden führt Tomas Segerberg (SV Osram) weiter mit der makellosen Bilanz von 7 aus 7 die Tabelle an. Auf dem zweiten Platz steht trotz seiner Niederlage gegen Tomas immer noch sensationell Andreas Lange (SGWiHeil) mit 5 aus 7.**

**Impressum.**

Schachexpress – Eines der offiziellen Organe der Fach-Vereinigung Schach e.V.

**Herausgeber :**

Fach-Vereinigung Schach e.V.  
Eingetragen im Vereinsregister beim Amtsgericht  
Charlottenburg - VR 5925 NZ

**Bankverbindung:**

Berliner Volksbank  
BLZ 100 900 00  
Kontonr. 2232567000  
IBAN:  
DE74 1009 0000 2232 5670 00

**Anschrift & Redaktionssitz :**

FV Schach e.V.  
c/o Bernhard Riess  
M.-v.-Richthofen-Str. 172  
12101 Berlin  
Tel. : +49 (177) 752 43 78

Email : [express@fvschach.de](mailto:express@fvschach.de)

**Erscheinungsweise :**

Vor der nachfolgenden Runde der MM.

**Auflage :**

Der Schachexpress wird auf der Website [www.fvschach.de](http://www.fvschach.de) zum Download bereitgestellt.

**Redaktionsschluß :**

Am Tag der Veröffentlichung auf der Internetseite der FV Schach e.V.  
(<http://www.fvschach.de>)

**Redaktion :** Bernhard Riess  
(br)

**Ressort-Verantwortliche :**

LL : R. Müller (rm)  
A1 : R. Müller (rm)  
A2 : R. Müller (rm)  
B1 : T. Seeger (ts)  
B2 : M. Häusler (mh)  
C : A. Safai-Nia (as)  
---

**© Copyright :**

Namentlich gekennzeichnete Artikel geben nicht die Meinung der Redaktion oder der FV Schach wieder. Redaktionelle Artikel sind keine offiziellen FV Schach-Artikel. Nicht namentlich gekennzeichnete Artikel entstammen der Feder des Redakteurs.

Unaufgefordert eingereichtes Material (Texte, Fotos, Grafiken, Partien) ist erwünscht. Die Einwilligung zur Veröffentlichung wird vorausgesetzt. Wenn die Rückgabe der Materialien gewünscht ist, muß dies mit angegeben werden.

Nachdruck sowie Nutzung in elektronischen Medien - auch nur auszugsweise – darf nur mit vorheriger Genehmigung der FV Schach e.V. erfolgen.

Alle Beiträge sind honorarfrei. Kleine redaktionell bedingte Kürzungen bzw. Änderungen aus Layoutgründen werden nicht extra ausgewiesen.

FV Schach - Fax-Nr. : **03222 - 6269865**

FV Schach - Email : [post@fvschach.de](mailto:post@fvschach.de)

FV Schach - Homepage : <http://www.fvschach.de>

Ergebnismeldung EM : [Einzelmeisterschaft@fvschach.de](mailto:Einzelmeisterschaft@fvschach.de)

---

**Der Vorstand der FV Schach. e.V.**

**I. Vorsitzender**

Radke, Robert

Email: [1.vorsitzender@fvschach.de](mailto:1.vorsitzender@fvschach.de)

**Stellv. Vorsitzender**

Linkermann, Walter

Email: [2.vorsitzender@fvschach.de](mailto:2.vorsitzender@fvschach.de)

**Schatzmeister**

Wendt, Wolfgang

Zwickauer Damm 141 12355 Berlin

Tel. 662 19 83

Email : [schatzmeister@fvschach.de](mailto:schatzmeister@fvschach.de)

**Schriftführer**

nicht besetzt.

**Spielleiter**

Riess, Bernhard

Manfred-v.-Richthofen-Str.172 12101 Berlin

Tel. 0177- 752 4378

Email : [spielleiter@fvschach.de](mailto:spielleiter@fvschach.de)

Fax 03222-6269865

**Stellv. Spielleiter**

nicht besetzt.

---

**Sprecher des Schiedsgerichts**

Christochowitz Lothar

Rheingastr. 3

12161 Berlin

Tel. 822 91 97

Email : [sprecher.des.schiedsgerichts@fvschach.de](mailto:sprecher.des.schiedsgerichts@fvschach.de)

---

**LL, 7. Runde**

Vattenfall/BVG 1	1,0 : 5,0
BA Tempelhof 1	1,5 : 4,5
Deutsche Bahn/BSW 1	5,5 : 0,5
SV Senat 1	5,5 : 0,5
SG Bund 1	3,5 : 2,5

**LL, Vorschau 8.Runde**

SK Präsident 1	Di	24.03. 18.30	Gardez Robe 1	:	Vattenfall/BVG 1
SG WiHeil 1	Di	24.03. 18.00	SV Osrarn 1	:	SG Bund 1
Thales 1	Mi	25.03. 18.30	Thales 1	:	SV Senat 1
SV Osrarn 1	Di	24.03. 17.30	SG WiHeil 1	:	Deutsche Bahn/BSW 1
Gardez Robe 1	Mo	23.03. 18.00	SK Präsident 1	:	BA Tempelhof 1

**Landesliga Saison 2019/20**

	Punkte	Brettunkte	Sp	G	U	V
1 SV Senat 1	19	32,5:9,5	7	6	1	0
2 SG WiHeil 1	19	28,5:13,5	7	6	1	0
3 BA Tempelhof 1	16	24,5:17,5	7	5	1	1
4 Deutsche Bahn/BSW 1 (M,P)	15	27,5:13,5	7	5	0	2
5 SK Präsident 1	12	23,5:18,5	7	3	3	1
6 SG Bund 1	7	18,5:22,5	7	2	1	4
7 Thales 1	6	17,0:25,0	7	2	0	5
8 SV Osrarn 1	6	15,0:27,0	7	2	0	5
9 Gardez Robe 1 (N)	1	14,0:28,0	7	0	1	6
10 Vattenfall/BVG 1 (N)	0	8,0:34,0	7	0	0	7

**LL Vattenfall/BVG 1****1,0 : 5,0****SK Präsident 1**

102 FM Weber	- : +	IM Figura	102
103 Lenhardt	0 : 1	IM Salov	103
105 Eisenträger	1 : 0	FM Gruzman	104
106 Kauschmann	0 : 1	Schilar	107
107 Allgaier	0 : 1	Heerde	110
212 Aulitzky	0 : 1	Müller	111

Vattenfall lässt das erste Brett frei. SK Präsident ohne Großmeister Jakov Meister und ohne Mühe - der Sieg ist auch in dieser Höhe verdient! Eisenträger verhindert mit seinem Sieg gegen FM Gruzmann das vollständige Debakel.

**LL BA Tempelhof 1****1,5 : 4,5****SG WiHeil 1**

102 GM Polzin	½ : ½	IM Heinzl	102
104 Schmidk	0 : 1	FM Reichmann	104
106 IM Suran	0 : 1	IM von Herman	105
109 FM Nogly	0 : 1	Gaerths	106
208 Kettenburg	½ : ½	Bartolomäus	201
209 Petenev	½ : ½	FM Bachmann	203

Der Meister von 2018 gewinnt in diesem Spitzenkampf nicht eine Partie - so wird das nichts mit dem zweiten Titel! WiHeil entscheidet gleich drei Partien zu seinen Gunsten, und zwar durch Reichmann, von Herman und Gaerths. (rm/br)

**LL Deutsche Bahn/BSW 1****5,5 : 0,5****Thales 1**

102 GM Muse	½ : ½	FM Maxion	102
103 IM Muse	1 : 0	Roth	103
104 FM Kleeschätzky	1 : 0	Nowka	104
107 Schüttig	1 : 0	Hoffmann	105
108 FM Kleeschätzky	+ : -	WFM Skogvall	106
201 Haasler	1 : 0	Hilsberg	201

Thales wird vom Bahnexpress geradezu überrollt! Erneut tritt Spitzenbrett Dirk Paulsen für Thales nicht an - die anderen Spieler der Mannschaft sind völlig überfordert. Einzig Dirk Maxion kann gegen GM Mladen Muse einen halben Zähler erkämpfen.

**LL SV Senat 1****5,5 : 0,5****SV Osrarn 1**

102 IM Berger	1 : 0	FM Schulz	102
103 FM Lagunow	½ : ½	Modler	104
105 GM Kalinitschew	+ : -	Lanzendörfer	108
106 FM Becker	1 : 0	Rath	201
202 Major	1 : 0	Hoppe	204
205 Bolk	1 : 0	Lohse	212

Senat ist und bleibt in dieser Saison das Maß aller Dinge! Selbst ohne GM Arik Braun ist hier ein Klassenunterschied spürbar, lediglich Dr. Modler kommt gegen FM Lagunow zu einem erkämpften Remis.

**LL SG Bund 1****3,5 : 2,5****Gardez Robe 1**

101 IM Brüdigan	- : +	Prange	101
105 Schnabel	½ : ½	FM Bornemann	102
106 Tyrtania	+ : -	Kelbakiani	104
107 Schmidbauer	1 : 0	Toth	106
108 FM Heuer	½ : ½	Neumann	107
210 Diwisch	½ : ½	Rudolph	203

Beide Teams treten mit nur je 5 Spielern an. Das begünstigt Bund, da deren Spieler Dr. Schmidbauer als Einziger eine Partie entscheidet. Somit ist die SG Bund fast gerettet - Gardez Robe aber ganz tief im Abstiegssumpf.

**A1, 7. Runde**

EPA/ZIB 1	4,5 : 1,5	SG Bund 4
UBA 1	1,5 : 4,5	SG WiHeil 2
Deutsche Bahn/BSW 2	4,0 : 2,0	Thales 2
SG Bund 2	2,5 : 3,5	BA Tempelhof 2
SV Allianz 1	6,0 : 0,0	Stern Ludwigsfelde 1

**A1, Vorschau 8.Runde**

Mi 25.03. 18.00	Stern Ludwigsfelde 1	:	EPA/ZIB 1
Do 26.03. 18.30	BA Tempelhof 2	:	SV Allianz 1
Mi 25.03. 18.30	Thales 2	:	SG Bund 2
Di 24.03. 17.30	SG WiHeil 2	:	Deutsche Bahn/BSW 2
Mi 25.03. 18.00	SG Bund 4	:	UBA 1

**A1 Saison 2019/20**

		Punkte	Brettunkte	Sp	G	U	V
1	BA Tempelhof 2	21	28,0:14,0	7	7	0	0
2	Deutsche Bahn/BSW 2	18	28,0:13,0	7	6	0	1
3	SG WiHeil 2	15	28,0:14,0	7	5	0	2
4	SV Allianz 1	13	29,0:13,0	7	4	1	2
5	SG Bund 2	13	24,0:18,0	7	4	1	2
6	UBA 1	7	17,5:24,5	7	2	1	4
7	EPA/ZIB 1 (A)	7	16,5:24,5	7	2	1	4
8	SG Bund 4 (N)	4	14,5:27,5	7	1	1	5
9	Stern Ludwigsfelde 1 (N)	4	13,0:29,0	7	1	1	5
10	Thales 2	0	10,5:31,5	7	0	0	7

<b>A1</b>	<b>EPA/ZIB 1</b>	<b>4,5 : 1,5</b>	<b>SG Bund 4</b>	
102	Domingo	- : +	Langner	401
103	Kalabic	1 : 0	Scholz	403
105	Godoj	1 : 0	Baesecke	405
106	Winkler	½ : ½	Pannek	407
108	Martin	1 : 0	Voigt	504
109	Kumar	1 : 0	Luthardt	509

EPA/ZIB lässt zwar das erste Brett unbesetzt, an den anderen Brettern jedoch gibt es vier Siege und ein Unentschieden. Das bedeutet einen Riesenschritt in Richtung Klassenerhalt. Bund jedoch kommt dem Abgrund immer näher...

<b>A1</b>	<b>UBA 1</b>	<b>1,5 : 4,5</b>	<b>SG WiHeil 2</b>	
101	Stark	½ : ½	Rennoch	204
102	Zeidler	½ : ½	Jurkatis	205
104	Schuckar	0 : 1	Busch	206
106	von Leitner	0 : 1	Dziallas	207
107	Goroll	½ : ½	Strehlow	208
109	Kersten	0 : 1	Schröder-Wildberg	209

UBA kann keine einzige Partie in diesem Kampf gewinnen und geht völlig chancenlos unter. Für WiHeil punkten Busch, Dziallas und Schröder-Wildberg, die restlichen Parteien enden Remis.

<b>A1</b>	<b>Deutsche Bahn/BSW 2</b>	<b>4,0 : 2,0</b>	<b>Thales 2</b>	
205	Jauk	1 : 0	Starke	202
206	Kuhne	1 : 0	Klevenow	205
210	Giebel	½ : ½	Seeger	206
212	Kaiser	0 : 1	Ketterling	207
304	Strauß	1 : 0	Linkermann	305
309	Gödecke	½ : ½	Westphal	311

Die Bahn gewinnt diesen Kampf relativ locker, Einzig Horst Kaiser muß sich H.P. Ketterling geschlagen geben. Dem gegenüber stehen drei Siege für die Bahn durch Jauk, Kuhne und Prof. Dr. Strauß.

<b>A1</b>	<b>SG Bund 2</b>	<b>2,5 : 3,5</b>	<b>BA Tempelhof 2</b>	
201	Kaiser	0 : 1	Brettschneider	201
205	Graudons	0 : 1	Weber	204
208	Bötzel	- : +	Düster	205
209	Schilling	½ : ½	Feikes	206
211	Roth	1 : 0	Gailbraith	207
306	Kolbe	1 : 0	Schubert	308

Bund kämpft tapfer und gewinnt zwei Partien bei einem Remis. Tempelhof gewinnt ebenfalls zwei Partien. Leider jedoch lässt Bund ein Brett unbesetzt - und so gehen die Punkte nach Tempelhof...

<b>A1</b>	<b>SV Allianz 1</b>	<b>6,0 : 0,0</b>	<b>Stern Ludwigsfelde 1</b>	
103	Boewer	1 : 0	Tangermann	101
104	Miersch	+ : -	Grandt	102
107	Hahlbohm	1 : 0	Janicki	103
108	Kettner	+ : -	Astfalk	104
109	Paschkowski	1 : 0	Meyer	105
110	Papenbrock	1 : 0	König	106

Höchststrafe für Ludwigsfelde: 2 Spieler erscheinen erst gar nicht zum Kampf. Das kann man sich natürlich in der A-Klasse nicht erlauben. Allianz spielt unaufgeregt und überlegen und gewinnt locker.

**A2, 7. Runde**

Vattenfall/BVG 2	3,5 : 2,5	SG Bund 3
BA Tempelhof 3	1,5 : 4,5	Krämer Schach 4F 1
SV DeTeWe 1	5,5 : 0,5	Deutsche Bahn/BSW 3
SV Senat 2	4,5 : 1,5	SV Osrarn 2
SG Bayer 1	3,0 : 3,0	Gardez Robe 2

**A2, Vorschau 8.Runde**

Di 24.03. 18.30	Gardez Robe 2	:	Vattenfall/BVG 2
Di 24.03. 18.00	SV Osrarn 2	:	SG Bayer 1
Mi 25.03. 17.30	Deutsche Bahn/BSW 3	:	SV Senat 2
Di 24.03. 19.00	Krämer Schach 4F -1	:	SV DeTeWe 1
Mi 25.03. 18.00	SG Bund 3	:	BA Tempelhof 3

**A2 Saison 2019/20**

		Punkte	Brettpunkte	Sp	G	U	V
1	Vattenfall/BVG 2	16	26,5:15,5	7	5	1	1
2	SV DeTeWe 1 (A)	12	24,0:18,0	7	3	3	1
3	Krämer Schach 4F 1 (N)	12	23,0:19,0	7	4	0	3
4	Gardez Robe 2	11	23,0:19,0	7	3	2	2
5	SG Bayer 1	11	21,5:19,5	7	3	2	2
6	BA Tempelhof 3	10	20,0:22,0	7	3	1	3
7	SG Bund 3	9	20,5:21,5	7	3	0	4
8	SV Senat 2	8	19,5:21,5	7	2	2	3
9	SV Osrarn 2	7	21,0:21,0	7	2	1	4
10	Deutsche Bahn/BSW 3 (N)	3	10,0:32,0	7	1	0	6

**A2 Vattenfall/BVG 2 3,5 : 2,5 SG Bund 3**

201	Wisshöfer	½ : ½	Piersig	301	Schönfeld erzielt einen ganzen Zähler für die
202	Bornschein	0 : 1	Schönfeld	303	Gäste, Göbel punktet voll für die Gäste. 3 Partien
203	Kapr	+ : -	Trebbin	304	enden Remis. Durch sein pures Erscheinenh wird
204	Göbel	1 : 0	Harwardt	307	Dr. Kapr zum Matchwinner.
205	Schulz	½ : ½	Burmeister	309	
211	Schumacher	½ : ½	Auersch-Saworski	310	

**A2 BA Tempelhof 3 1,5 : 4,5 Krämer Schach 4F 1**

301	Müller	0 : 1	van Hasselt	101	DIE Sensation dieses Spieltages: der Neuling
302	Sadofiev	½ : ½	Date	102	setzt seinen Siegeszug unbeirrt fort. BAT hatte an
303	Guder	½ : ½	Baidal	104	fünf Brettern ein ELO-Plus, kann jedoch keine
304	Körlin	0 : 1	Radtke	106	Partie gewinnen. Krämer Schach gewinnt derer
305	Thomas	½ : ½	Grob	109	gleich drei ...
307	Wolf	0 : 1	Boisseau	111	

**A2 SV DeTeWe 1 5,5 : 0,5 Deutsche Bahn/BSW 3**

101	Kohler	1 : 0	Petzold	301	Starker Auftritt von DeTeWe: Gleich 5 Partien
102	FM Lehmann	1 : 0	Schulze	306	werden gewonnen. Kleinert verhindert mit seinem
105	Grüner	1 : 0	Fitzke	307	Remis gegen Steiger die totale Blamage.
106	Janneck	1 : 0	Rollwitz	308	DeTeWe wahrt mit diesem Sieg theoretische
109	Steiger	½ : ½	Kleinert	403	Aufstiegschancen.
111	zum Winkel	1 : 0	Grunow	407	

**A2 SV Senat 2 4,5 : 1,5 SV Osrarn 2**

203	Albrecht	½ : ½	Gebert-Vangeel	205	Ein sehr souveräner Sieg der Wilmersdorfer. An
301	Alevizakis	1 : 0	Lange	207	gleich drei Brettern erzielt Senat volle Punkte:
302	Bluhm	1 : 0	Idaczek	209	Alevizakis, R. Bluhm und Getzuhn lassen der SV
303	Bluhm	½ : ½	Mayer	303	Osrarn keine Chance. Drei Remisen sind an
305	Getzuhn	1 : 0	Genz	305	diesem Tag alles für die Siemensstädter.
308	Noak	½ : ½	Benten	308	

**A2 SG Bayer 1 3,0 : 3,0 Gardez Robe 2**

102	Schmidt	1 : 0	Hoffmann	202	Die zwei vorderen Bretter gewinnt Bayer
103	Feil	1 : 0	Humke	204	(Schmidt, Feil). Die beiden unteren Bretter
107	Küfner	- : +	Hankow	205	gewinnt dafür Gardez Robe (Göpel, Bekleyici).
108	Jansen	1 : 0	Stamatow	207	Die Mitte endet 1-1 und so endet dieser Kampf
109	Abraham	0 : 1	Goepel	208	ohne Sieger.
111	Althaus	0 : 1	Bekleyici	301	

**B1, 7. Runde**

Gardez Robe 3	3,5 : 2,5	SG Bund 6
Vattenfall/BVG 3	3,5 : 2,5	SK Präsident 2
Rolls Royce 1	0,0 : 6,0	BA Tempelhof 4

**B1, Vorschau 8.Runde**

Mo	23.03. 18.00	spielfrei 5	: Gardez Robe 3
Do	26.03. 18.30	BA Tempelhof 4	: Berliner Volksbank 1
Mi	25.03. 17.30	Deutsche Bahn/BSW 4	: Rolls Royce 1

**B1 Saison 2019/20**

		Punkte	Brettpunkte	Sp	G	U	V
1	BA Tempelhof 4	18	27,5:8,5	6	6	0	0
2	SK Präsident 2 (A)	12	24,5:11,5	6	4	0	2
3	Deutsche Bahn/BSW 4	9	16,5:13,5	5	3	0	2
4	Gardez Robe 3	9	15,0:20,0	6	3	0	3
5	Berliner Volksbank 1	7	15,0:15,0	5	2	1	2
6	Vattenfall/BVG 3 (A)	4	12,0:18,0	5	1	1	3
7	SG Bund 6	2	11,0:25,0	6	0	2	4
8	Rolls Royce 1	2	9,5:19,5	5	0	2	3
9	spielfrei	0	0,0:0,0	0	0	0	0
10	spielfrei	0	0,0:0,0	0	0	0	0

**B1 Gardez Robe 3 3,5 : 2,5 SG Bund 6**

302	Kovalchuk	1 : 0	Möschl	601
303	Stender	½ : ½	Krombach	602
304	Lösche	½ : ½	Welle	603
307	Huth	0 : 1	Zivier	604
308	Eckert	½ : ½	Mühlwinkel	608
311	Endejan	1 : 0	Peinelt	611

Ein hauchdünner Sieg von Gardez Robe 3. Damit halten sie Anschluss an den heiß umkämpften 2. Platz in der Tabelle. Das sind 3 Punkte Abstand, bei einem noch offenen Spiel. Die Deutsche Bahn/BSW 4, hat noch zwei Spiele zu absolvieren und muss dementsprechend punkten. Die SG Bund verharret auf dem vorletzten Platz und muss den letzten Wettkampf nutzen.

**B1 Vattenfall/BVG 3 3,5 : 2,5 SK Präsident 2**

302	Schreck	1 : 0	Jankulin	202
303	Radke	½ : ½	Meister	204
306	Busse	1 : 0	Metzger	205
307	Lewandowski	1 : 0	Itkins	206
308	Kühnlenz	0 : 1	Bronstering	209
407	Hermann	- : +	Tsurtsumia	214

Der Knaller des Tages! Der Letzte besiegt den Zweiten. Und das trotz eines geschenkten Punktes. Damit schiebt sich Vattenfall/BVG 3 auf den 6. Platz in der Tabelle und damit auf einen Nichtabstiegsplatz. Der SK Präsident 2 unterbricht damit seine Siegesserie und gibt den Konkurrenten um den zweiten Aufstiegsplatz die Gelegenheit Morgenluft zu schnuppern.

**B1 Rolls Royce 1 0,0 : 6,0 BA Tempelhof 4**

102	Bock	- : +	Schmidt	402
103	Jobes	0 : 1	Baranowsky	403
104	Schröter	0 : 1	Glienke	404
105	Schubert	0 : 1	Hohn	405
107	Woeller	- : +	Müller	406
108	Paris	0 : 1	Quast	407

Es war fast zu erwarten dass diese Begegnung nur das BA Tempelhof 4 als Sieger kennen würde. Dass dieser Sieg so deutlich ausfallen würde war schon überraschend. Gut, zwei Punkte wurden geschenkt aber in dieser Tabellenkonstellation ist es halt sehr unglücklich Punkte zu verschenken. Am Ende ist es der letzte Platz in der Tabelle für die SF von Rolls Royce 1. Da kann sich noch viel ändern bei noch zwei offenen Spielen aber man ist eben in einer Zwangssituation.

**B2, 7. Runde**

Vattenfall/BVG 4	2,5 : 3,5	SG Bund 5	Mo	23.03. 17.30	SV Justitia 1	:	Vattenfall/BVG 4
BA Tempelhof 5	2,0 : 4,0	SG WiHeil 3	Mo	23.03. 18.00	spielfrei 6	:	SV Allianz 2
Telestern 1	3,5 : 2,5	Thales 3	Mi	25.03. 18.30	Thales 3	:	SV Senat 3
SV Allianz 2	4,5 : 1,5	SV Justitia 1	Di	24.03. 17.30	SG WiHeil 3	:	Telestern 1

**B2, Vorschau 8.Runde****B2 Saison 2019/20**

		Punkte	Brettunkte	Sp	G	U	V
1	SG WiHeil 3	18	22,5:13,5	6	6	0	0
2	SV Senat 3	16	23,5:12,5	6	5	1	0
3	Telestern 1 (A)	15	24,0:12,0	6	5	0	1
4	SG Bund 5	10	19,0:17,0	6	3	1	2
5	Thales 3 (N)	9	18,5:17,5	6	3	0	3
6	SV Allianz 2	7	18,5:23,5	7	2	1	4
7	BA Tempelhof 5	4	14,0:22,0	6	1	1	4
8	SV Justitia 1 (N)	3	15,0:27,0	7	1	0	6
9	Vattenfall/BVG 4 (A)	0	13,0:23,0	6	0	0	6
10	spielfrei	0	0,0:0,0	0	0	0	0

<b>B2</b>	<b>Vattenfall/BVG 4</b>	<b>2,5 : 3,5</b>	<b>SG Bund 5</b>		Die Rücklichter der U-Bahn werden immer dunkelroter, nicht nur die Energie fehlt, es scheint auch die Luft raus zu sein. Trotz einer geschenkten Partie wieder MP. Glückwunsch an Stefan Knispel und an SG Bund5 für den Sieg und Platz 4. Beide Mannschaften können in den letzten beiden Partien noch viel bewegen.
401	Knispel	1 : 0	Große	501	
403	Fieck	0 : 1	Weinhold	502	
404	Barnekow	0 : 1	Krug	505	
406	Lengowski	½ : ½	Schwark	506	
409	Hammer	0 : 1	Paulisch	507	
508	Hentschel	+ : -	Altmann	508	

<b>B2</b>	<b>BA Tempelhof 5</b>	<b>2,0 : 4,0</b>	<b>SG WiHeil 3</b>		Wie geil ist das denn?! WiHeil3 übernimmt die Tabellenspitze und verdrängt mit 2 MP mehr Senat3 auf Platz 2! Herrlich diese WiHeil3 Player, super Leistung. Weiter so Jungs, der Weg ist das Ziel. Die stärkste Figur auf dem Brett ist und bleibt die Dame, so auch bei Tempelhof5, wo Sonja Mahler den einzigsten Sieg für die Mannschaft erkämpfte. Glückwunsch Sonja, stark gespielt. Unglaublich stark, was Telestern1 trotz zweier nicht besetzter Bretter für psychische Leistung zeigt. Selbst die zwei geschenkten Punkte werden von Thales3 verschmäht. Was läuft hier quer? Nur ein halber Punkt durch das Remis zwischen Ray Norris und Klaus Busch. Telestern derzeit auf Bronze, Thales3 auf Platz 5. Noch zwei Partien in dieser spannenden Saison.
501	Bailliere	½ : ½	Großmann	302	
504	Warnest	0 : 1	Schilly	304	
506	Frahm	0 : 1	Herrmann	305	
508	Mahler	1 : 0	Barnack	306	
510	Alber	½ : ½	Korell	307	
511	Schnitger	0 : 1	Lange	309	

<b>B2</b>	<b>Telestern 1</b>	<b>3,5 : 2,5</b>	<b>Thales 3</b>		Zwei nicht besetzte Bretter geben Allianz2 den Vorteil eines Sieges, der konsequent ausgenutzt wird. Für Justitia1 läuft es diese Saison leider nicht so wie gewünscht, dennoch wurde die rote Laterne an Vattenfall/BVG abgegeben - Platz 8 für Justitia, mit drei MP und Platz 6 für Allianz2. Glückwunsch auch hier, das sollte Ansporn geben.
101	Stielau	- : +	Bode	303	
102	Jung	- : +	Schopmans	304	
103	Radjenovic	1 : 0	Klevenow	306	
104	Norris	½ : ½	Busch	307	
105	Kysucan	1 : 0	Martens	309	
106	Neumann	1 : 0	Klein	310	

<b>B2</b>	<b>SV Allianz 2</b>	<b>4,5 : 1,5</b>	<b>SV Justitia 1</b>		
202	Rösner	1 : 0	Mickley	103	
203	Weber	+ : -	Tessen	104	
204	Pelzer	½ : ½	Schaal	105	
205	Scherer	½ : ½	Jasper	106	
208	Wiese	+ : -	Deike	108	
209	Wendt	½ : ½	Schattenhofer	109	

**C, 7. Runde**

Architrave - 4er 1	0,5 : 2,5	Krämer Schach 4F 2
Telestern - 4er 2	3,0 : 1,0	Deutsche Bahn/BSW 5
SV Senat 4	1,5 : 2,5	SV Osrarn - 4er 3

**C, Vorschau 8.Runde**

Mo	23.03. 18.00	spielfrei 5	:	Vattenfall/BVG 5 - 4er
Di	24.03. 18.00	SV Osrarn 3 - 4er	:	Bank N26 - 1
Mi	25.03. 17.30	Deutsche Bahn/BSW 5	:	SV Senat 4

**C Saison 2019/20**

		Punkte	Brettpunkte	Sp	G	U	V
1	Telestern - 4er 2	15	14,5:5,5	5	5	0	0
2	SV Osrarn - 4er 3	13	14,0:10,0	6	4	1	1
3	Deutsche Bahn/BSW 5	10	13,5:8,5	5	3	1	1
4	SV Senat 4	6	7,5:8,5	4	2	0	2
5	Vattenfall/BVG - 4er 5	3	8,5:11,5	5	1	0	4
6	Krämer Schach 4F 2	3	7,0:10,0	4	1	0	3
7	Architrave - 4er 1 (N)	0	4,0:15,0	5	0	0	5
8	Bank N26 1 (N)	0	0,0:0,0	0	0	0	0
9	spielfrei	0	0,0:0,0	0	0	0	0
10	spielfrei	0	0,0:0,0	0	0	0	0

**C Architrave - 4er 1 0,5 : 2,5 Krämer Schach 4F 2**

101	Schäffeler	½ : ½	Azzam	201
102	Schmidt	0 : 1	Kos	204
105	Sripathi	0 : 1	Jeszka	206
106	Goswami	- : -	Hannini	207

Hier trafen die beiden jüngsten Teams aufeinander. Die moralische Bedeutung um die ersten 3 Punkte verhalf, dass die Begegnungen enge Duelle wurden. Das 1. Brett von Krämer 4F2 konnte eine Niederlage in den letzten Minuten gerade noch abwenden.

**C Telestern - 4er 2 3,0 : 1,0 Deutsche Bahn/BSW 5**

201	Piotrowski	1 : 0	Bollenbach	501
202	Fischer	0 : 1	Ollek	502
203	Kleinwächter	1 : 0	Grützmaker	503
206	Kathe	1 : 0	Wroblewski	507

Hier hätte sich die Chance für die Bahn ergeben, dem Spitzenreiter Steine in den Weg zu legen Richtung Staffelsieg. Aber Telestern ließ sich nicht beirren, siegte mit 3:1 und sicherte sich den Staffelsieg. Gratulation! Deutsche Bahn/BSW 5 bleibt aber erster Anwärter auf den Aufstieg.

**C SV Senat 4 1,5 : 2,5 SV Osrarn - 4er 3**

401	Stemmler	- : +	Riess	306
403	Tschirschwitz	½ : ½	Reck	307
404	Schubert	0 : 1	Nehls	309
407	Forstreuter	1 : 0	Schilling	310

Die SV Osrarn 3 gab seine Abschiedsvorstellung, denn in den nächsten beiden Runden hat die Mannschaft spielfrei. Der Sieg gegen den SV Senat konnte mühsam, aber verdient errungen werden. Damit erobert die SV Osrarn den zweiten Tabellenplatz und schaut gespannt auf das kommende Spiel der Mannschaft von Deutsche Bahn/BSW 5

.....  
Der Spieltag zusammengefaßt: viele Entscheidungen sind an diesem Spieltag gefallen. Die Mannschaft von Telestern 2 holt sich verdient den Staffelsieg! Die Deutsche Bahn/BSW 5, kann trotz der Niederlage gegen Telestern 2, niemand mehr am Aufstieg hindern. Die Mannschaft des SV Senat 4 kann sich nur noch selbst vom gleichen Schicksal abhalten.



**Einzelmeisterschaft 2019 / 2020  
der Fachvereinigung Schach**

Paarungsliste der 7. Runde (11.03.2020)

Tisch	TNr	Teilnehmer	Punkte	-	TNr	Teilnehmer	Punkte	Ergebnis	At.
1	1.	Segeberg, Tomas	(6)	-	29.	Lange, Andreas	(5)	1 - 0	
2	8.	Baranowsky, Peter	(4½)	-	4.	Bock, Günter	(4½)	½ - ½	
3	3.	Grüner, Reinhard	(4)	-	11.	Mayer, Herbert, Dr.	(4½)	½ - ½	
4	44.	Endejan, Elmar	(4)	-	2.	Hankow, Bert-Jürgen	(4)	0 - 1	
5	5.	Trebbin, Wolfhard, Dr.	(4)	-	14.	Gall, Mike	(4)	1 - 0	
6	26.	Vesely, Martin	(3½)	-	6.	Zeidler, Uwe	(3½)	1 - 0	
7	7.	Bekleyici, Can	(3½)	-	18.	Fischer, Elmar	(3½)	-	(H)
8	16.	Riess, Bernhard	(3½)	-	10.	Bekyrova, Elvira	(3½)	-	(H)
9	12.	Korell, Klaus-Peter	(3½)	-	20.	Kleinwächter, Manfred	(3½)	1 - 0	
10	37.	Barnekow, Peter	(3½)	-	15.	Piotrowski, Roger	(3½)	0 - 1	
11	22.	Seeger, Thomas	(2½)	-	13.	Norris, Ray	(3)	-	(H)
12	28.	Streng, Werner	(3)	-	9.	Rabaev, Pavel	(3)	1 - 0	
13	19.	Lösche, Wilfried	(3)	-	30.	Heimes, Wolfgang	(3)	½ - ½	
14	24.	Meseck, Michael	(3)	-	32.	Linkermann, Walter	(3)	1 - 0	
15	25.	Ollek, Karl-Heinz	(2½)	-	23.	Warnest, Stefan	(2½)	-	(H)
16	36.	Gödecke, Karsten	(2)	-	33.	Frahm, Werner	(2½)	1 - 0	
17	39.	Grimm, Ulrich	(2)	-	17.	Fuczek, Jaroslav	(2)	0 - 1	
18	34.	von Schöning, Ulrich	(2)	-	21.	Böttger, Bernd	(2)	½ - ½	
19	27.	Mersmann, Till	(2)	-	40.	Häusler, Markus	(2)	1 - 0	
20	43.	Lippert, Marc	(2)	-	31.	Schopmans, Norbert	(1½)	- - +	
21	42.	Rost, Norbert	(1)	-	38.	Kiechle, Friedrich	(1½)	0 - 1	
22	41.	Bremer, Helmut	(1½)	-	45.	spielfrei	(0)	+ - -	

**Einzelmeisterschaft 2019 / 2020**  
**der Fachvereinigung Schach**

Rangliste: Stand nach der 7. Runde (11.03.2020)

Rang	Teilnehmer	TWZ	Verein/Ort	G	S	R	V	Punkte	Buchh	BuSum
1.	Segerberg, Tomas	2028	SV OSRAM	7	7	0	0	7	24	120½
2.	Lange, Andreas	1547	SG WiHeil	7	5	0	2	5	24	112½
3.	Baranowsky, Peter	1804	SG BA Tempelhof	7	4	2	1	5	24	109
4.	Trebbin, Wolfhard, Dr.	1823	SG Bund	7	4	2	1	5	22½	116
5.	Mayer, Herbert, Dr.	1800	SV OSRAM	7	4	2	1	5	20½	119
6.	Bock, Günter	1833	Rolls Royce	7	4	2	1	5	20	111½
7.	Hankow, Bert-Jürgen	1864	Gardez Robe	7	3	4	0	5	20	107½
8.	Grüner, Reinhard	1834	SV DeTeWe	7	4	1	2	4½	24	112½
9.	Korell, Klaus-Peter	1790	SG WiHeil	7	3	3	1	4½	23	108
10.	Piotrowski, Roger	1643	Telestern	7	4	1	2	4½	21	106½
11.	Vesely, Martin	1574	ohne Verein	7	4	1	2	4½	18½	114½
12.	Gall, Mike	1714	SG WiHeil	7	3	2	2	4	24½	105
13.	Meseck, Michael	1593	SG BA Tempelhof	7	4	0	3	4	22	107
14.	Endejan, Elmar		Gardez Robe	7	4	0	3	4	18	103½
15.	Streng, Werner	1550	ohne Verein	7	4	0	3	4	16½	97½
16.	Fischer, Elmar	1632	Telestern	6	3	1	2	3½	25½	103½
17.	Zeidler, Uwe	1820	Umweltbundesamt	7	3	1	3	3½	21	107
18.	Bekleyici, Can	1817	Gardez Robe	6	3	1	2	3½	21	98½
19.	Riess, Bernhard	1642	SV OSRAM	6	3	1	2	3½	21	97
20.	Kleinwächter, Manfred	1626	Telestern	7	2	3	2	3½	20	108
21.	Bekyrova, Elvira	1800	Delivery Hero	6	2	3	1	3½	19½	99½
22.	Heimes, Wolfgang	1546	SG WiHeil	6	3	1	2	3½	18	90½
23.	Barnekow, Peter	1457	Vattenfall/BVG	7	3	1	3	3½	15½	100½
24.	Lösche, Wilfried	1631	Gardez Robe	7	1	5	1	3½	15½	98
25.	Fuczek, Jaroslav	1632	Krämer Schach 4F	7	3	0	4	3	23	113
26.	Linkermann, Walter	1520	Thales	7	1	4	2	3	18½	105½
27.	Mersmann, Till	1563	SG WiHeil	7	2	2	3	3	18½	97
28.	Rabaev, Pavel	1800	Delivery Hero	7	3	0	4	3	17	97
29.	Gödecke, Karsten	1471	Deutsche Bahn-BSW	7	1	4	2	3	16½	99
30.	Norris, Ray	1745	Telestern	6	2	2	2	3	16½	94
31.	Ollek, Karl-Heinz	1580	Deutsche Bahn-BSW	6	2	1	3	2½	20	103
32.	Warnest, Stefan	1601	SG BA Tempelhof	6	1	3	2	2½	20	97
33.	Bremer, Helmut	1283	Deutsche Bahn-BSW	7	2	1	4	2½	19½	92½
34.	Schopmans, Norbert	1535	Thales	7	2	1	4	2½	18½	96½
35.	Seeger, Thomas	1605	Thales	6	2	1	3	2½	18	99
36.	Böttger, Bernd	1607	Berliner Volksbank	7	1	3	3	2½	18	94
37.	Frahm, Werner	1517	SG BA Tempelhof	7	1	3	3	2½	18	93½
38.	von Schöning, Ulrich	1514	Berliner Volksbank	7	0	5	2	2½	17	95
39.	Kiechle, Friedrich	1427	Gardez Robe	7	2	1	4	2½	17	88½
40.	Häusler, Markus	1394	SG WiHeil	7	1	2	4	2	18	94
41.	Grimm, Ulrich	1404	- ohne Verein -	7	2	0	5	2	17	99
42.	Lippert, Marc	1020	Läufer Reinickendorf	7	2	0	5	2	14½	89½
43.	Rost, Norbert	1200	SC Kreuzberg	7	1	0	6	1	13	87½

Rangliste: Stand nach der 7. Runde (11.03.2020)

Selektion: Spieler mit höchstens DWZ 1700

Rang	Teilnehmer	TWZ	Verein/Ort	G	S	R	V	Punkte	Buchh	BuSum
1.	Lange, Andreas	1547	SG WiHeil	7	5	0	2	5	24	112½
2.	Piotrowski, Roger	1643	Telestern	7	4	1	2	4½	21	106½
3.	Vesely, Martin	1574	ohne Verein	7	4	1	2	4½	18½	114½
4.	Meseck, Michael	1593	SG BA Tempelhof	7	4	0	3	4	22	107
5.	Streng, Werner	1550	ohne Verein	7	4	0	3	4	16½	97½
6.	Fischer, Elmar	1632	Telestern	6	3	1	2	3½	25½	103½
7.	Riess, Bernhard	1642	SV OSRAM	6	3	1	2	3½	21	97
8.	Kleinwächter, Manfred	1626	Telestern	7	2	3	2	3½	20	108
9.	Heimes, Wolfgang	1546	SG WiHeil	6	3	1	2	3½	18	90½
10.	Barnekow, Peter	1457	Vattenfall/BVG	7	3	1	3	3½	15½	100½
11.	Lösche, Wilfried	1631	Gardez Robe	7	1	5	1	3½	15½	98
12.	Fuczek, Jaroslav	1632	Krämer Schach 4F	7	3	0	4	3	23	113
13.	Linkermann, Walter	1520	Thales	7	1	4	2	3	18½	105½
14.	Mersmann, Till	1563	SG WiHeil	7	2	2	3	3	18½	97
15.	Gödecke, Karsten	1471	Deutsche Bahn-BSW	7	1	4	2	3	16½	99
16.	Ollek, Karl-Heinz	1580	Deutsche Bahn-BSW	6	2	1	3	2½	20	103
17.	Warnest, Stefan	1601	SG BA Tempelhof	6	1	3	2	2½	20	97
18.	Bremer, Helmut	1283	Deutsche Bahn-BSW	7	2	1	4	2½	19½	92½
19.	Schopmans, Norbert	1535	Thales	7	2	1	4	2½	18½	96½
20.	Seeger, Thomas	1605	Thales	6	2	1	3	2½	18	99
21.	Böttger, Bernd	1607	Berliner Volksbank	7	1	3	3	2½	18	94
22.	Frahm, Werner	1517	SG BA Tempelhof	7	1	3	3	2½	18	93½
23.	von Schöning, Ulrich	1514	Berliner Volksbank	7	0	5	2	2½	17	95
24.	Kiechle, Friedrich	1427	Gardez Robe	7	2	1	4	2½	17	88½
25.	Häusler, Markus	1394	SG WiHeil	7	1	2	4	2	18	94
26.	Grimm, Ulrich	1404	- ohne Verein -	7	2	0	5	2	17	99
27.	Lippert, Marc	1020	Läufer Reinickendorf	7	2	0	5	2	14½	89½
28.	Rost, Norbert	1200	SC Kreuzberg	7	1	0	6	1	13	87½



### Einzelmeisterschaft 2019 / 2020 der Fachvereinigung Schach

Rangliste: Stand nach der 7. Runde (11.03.2020)

Selektion: Spieler mit höchstens DWZ 1549

Rang	Teilnehmer	TWZ	Verein/Ort	G	S	R	V	Punkte	Buchh	BuSum
1.	Lange, Andreas	1547	SG WiHeil	7	5	0	2	5	24	112½
2.	Heimes, Wolfgang	1546	SG WiHeil	6	3	1	2	3½	18	90½
3.	Barnekow, Peter	1457	Vattenfall/BVG	7	3	1	3	3½	15½	100½
4.	Linkermann, Walter	1520	Thales	7	1	4	2	3	18½	105½
5.	Gödecke, Karsten	1471	Deutsche Bahn-BSW	7	1	4	2	3	16½	99
6.	Bremer, Helmut	1283	Deutsche Bahn-BSW	7	2	1	4	2½	19½	92½
7.	Schopmans, Norbert	1535	Thales	7	2	1	4	2½	18½	96½
8.	Frahm, Werner	1517	SG BA Tempelhof	7	1	3	3	2½	18	93½
9.	von Schöning, Ulrich	1514	Berliner Volksbank	7	0	5	2	2½	17	95
10.	Kiechle, Friedrich	1427	Gardez Robe	7	2	1	4	2½	17	88½
11.	Häusler, Markus	1394	SG WiHeil	7	1	2	4	2	18	94
12.	Grimm, Ulrich	1404	- ohne Verein -	7	2	0	5	2	17	99
13.	Lippert, Marc	1020	Läufer Reinickendorf	7	2	0	5	2	14½	89½
14.	Rost, Norbert	1200	SC Kreuzberg	7	1	0	6	1	13	87½

**Segeberg,Tomas**  
 **Lange,Andreas**  
 EM 2019/20 Berlin (7.1) 11.03.2020  
*[Riess,Bernhard]*

**A54**  
**2028**  
**1547**

Jetzt ist der Springer da, wo Tomas ihn haben wollte.

Obwohl das die Begegnung zwischen den beiden Tabellenersten ist, gibt es mit Tomas, der bisher alle Partien gewonnen hat, einen klaren Favoriten. Andreas steht trotz seiner fünf Siege beinahe sensationell auf dem zweiten Platz und spielt momentan ein tolles Turnier.

1.c4 e5 2.♘c3 d6 3.♘f3 ♘e7 4.d4 exd4 5.♘xd4 ♘f6 6.e4 0-0 7.♘e2 ♘c6 8.♘e3 a6 9.0-0 ♘e5 10.f3 c6 11.h3 ♔c7 12.f4 ♘g6 13.♖c1 ♖d8 14.♔e1 ♘d7 15.♔f2 ♘df8 16.♘b3 ♘d7 17.♖fd1 b6 .

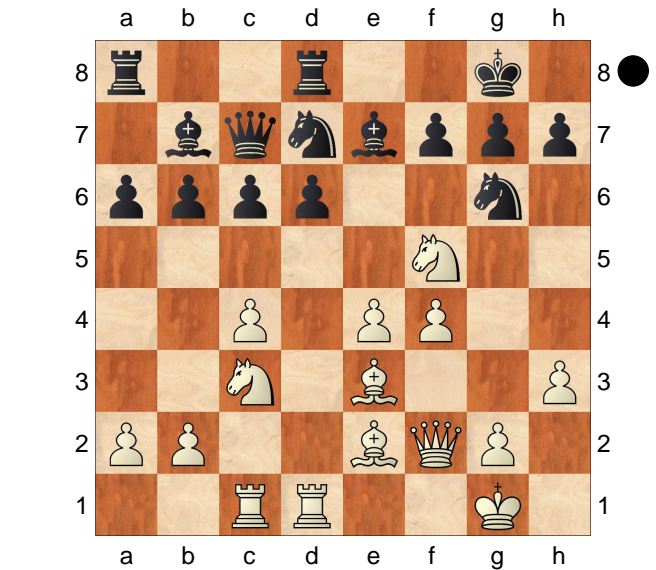

19...♘f8 20.♘f3 ♘c5 21.b4 ♘d7 22.a3 ♖e8 23.♔d2 ♖ad8 24.♘xd6 .

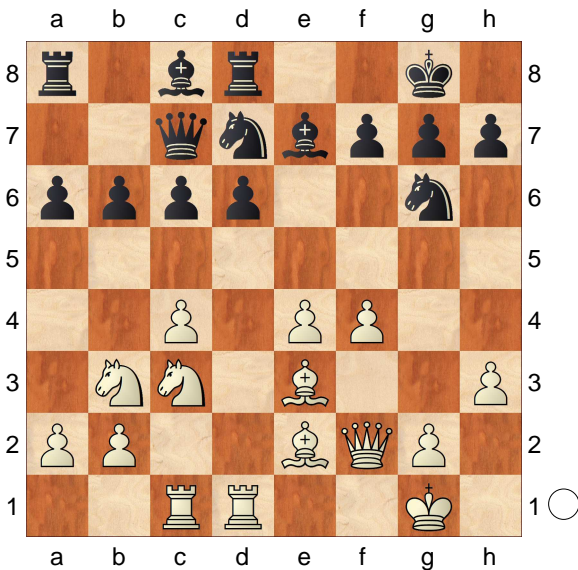

Jetzt spielt Tomas das lange Sprngermanöver ♘b3 - d4 - f5 und ist dabei nicht aufzuhalten.

18.♘d4 ♘b7 19.♘f5 .

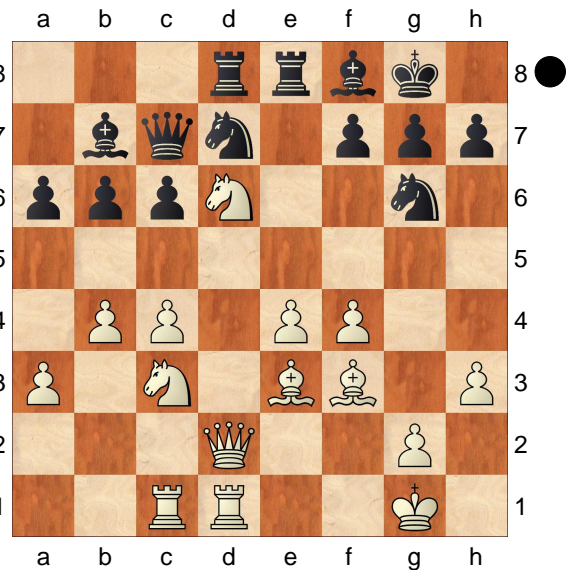

24...♘b8 25.♘xe8 ♖xd2 26.♘xc7 ♖xd1+ 27.♖xd1 **1-0**