

## Mannschafts-Meisterschaft

LL

Nach Senat und Präsident patzte in Runde 3 jetzt auch der Dritte der Top-Favoriten, die Bahn. Gegen Gardez Robe reichte es nur zu einem 3:3. Damit können die Richter in der Tabelle zum Führungstrio aufschließen und daraus ein Führungsquartett formen. Die anderen Teams haben bereits mindestens drei Punkte Rückstand. SV Osrarn und BAT trennten sich unentschieden, das war für die SVO der erste Punktergewinn gegen BAT seit Mai 2005! Noch konnten Thales und Allianz keine Mannschaftspunkte sammeln, aber es ist ja auch erst ein Drittel der Saison vorbei.

A1

Bund 2 gewinnt auch das dritte Spiel und steht mit weißer Weste an der Spitze, gefolgt vom LL-Absteiger BVG Helmholtz mit 7 Punkten, die trotz eines kampflosen Punktgeschenks nicht über ein 3:3 gegen TT/WiHeil 2 hinaus kamen. Es war ein schlechter Tag für die Aufsteiger: Bayer 1, Thales 2 und BAT 3 verlieren ihre Kämpfe.

A2

Nach dem 3:3 im Spitzenspiel führen DeTeWe und SV Osrarn 2 weiter die Staffel an, aber die Konkurrenz rückt näher. BAT 2 gewann mit 4:2 gegen TT/WiHeil 3 und hat jetzt nur noch einen Punkt Rückstand auf das Führungsduo. Die Deutsche Bahn 2 kann noch mithalten, aber der Rest muß sich eher nach unten orientieren.

B1

Telestern 1 und EPA/ZIB 1 haben eine makellose Bilanz von 9 Punkten, Bund 5 verlor durch das 3:3 gegen die 4. Der Deutschen Bahn an Boden hat nur noch Platz 3 inne. Für Telestern 3 und Vattenfall/BSR 2 wird es hingegen mit derzeit noch null Punkten eine trübe Adventszeit.

B2

Bund 4 gewinnt zum dritten Mal mit 4:0 und führt die Tabelle an. Mit zwei Punkten Rückstand folgen ihnen die Volksbank und Thales 3. TT/WiHeil 4 und Senat 5 warten noch auf das erste Erfolgserlebnis.

C

In der dritten Runde konnte endlich die Mannschaft von Stern Ludwigsfelde ins Geschehen eingreifen. Und das Team um Jens-Uwe Meyer gab sich nicht mit halben Sachen ab, sondern setzte ein deutliches Zeichen: Justitia wurde gleich mit 5:1 bezwungen. Herzlichen Glückwunsch zum ersten Sieg im ersten Spiel! Da müssen sich die anderen Teams der Staffel warm anziehen...

## Mannschafts-Pokal XLII

Die Auslosung des Viertelfinales erfolgte vor der 4. Runde der Einzelmeisterschaft am 30.11.2015. Die Lose zog Stephanie Rimark.

Di 19.01.16 18.00 SV Osrarn - Deutsche Bahn/BSW

Mo 18.01.16 18.00 SK Präsident- TT/WiHeil

Di 19.01.16 17.00 SV Senat - Gardez Robe

Do 21.01.16 18.00 RBB - BA Tempelhof

## Einzel-Meisterschaft

Adis Artukovic besiegte im Top-Spiel Dr. Jörg Feikes und trifft in Runde 5 mit den schwarzen Steinen auf Dr. Wolfhard Trebbin, dem einzigen Spieler außer ihm, der ebenfalls 4 Punkte aus 4 Partien holen konnte.

## Turnier-Ausschreibungen

Am 04.01.2016 findet bei BAT das Marcus Mejstrik-Gedenktornier statt (12. Blitzturnier „zwischen den Jahren“) und am 16.01.2016 veranstaltet der SK Präsident zum 10. Mal ein Open im Russischen Haus.

Im Mai 2016 finden in Palma de Mallorca die 1. Betriebssport-Weltmeisterschaften statt. Auch hier gibt es schon eine Ausschreibung.

Alle Ausschreibungen ab Seite 14.

**Die DBMM XVI findet vom 3. Bis 6. November 2016 in Dresden statt.**

Hier folgt die Ausschreibung in Kürze.

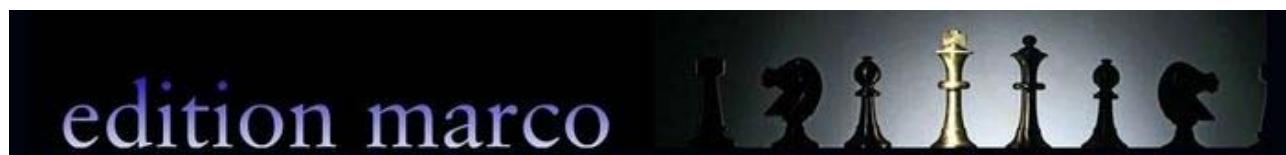

**Der Schachkalender 2016 ist erschienen: siehe Seite 13**

**Impressum.**

Schachexpress – Eines der offiziellen Organe der Fach-Vereinigung Schach e.V.

**Herausgeber :**

Fach-Vereinigung Schach e.V.  
Eingetragen im Vereinsregister beim Amtsgericht Charlottenburg - VR 5925 NZ

**Bankverbindung:**

Berliner Volksbank  
BLZ 100 900 00  
Kontonr. 2232567000  
IBAN:  
DE74 1009 0000 2232 5670 00

**Anschrift & Redaktionssitz :**

FV Schach e.V.  
c/o Bernhard Riess  
M.-v.-Richthofen-Str. 172  
12101 Berlin  
Tel. : +49 (177) 752 43 78

Email : [express@fvschach.de](mailto:express@fvschach.de)

**Erscheinungsweise :**

Vor der nachfolgenden Runde der MM.

**Auflage :**

Der Schachexpress wird auf der Website [www.fvschach.de](http://www.fvschach.de) zum Download bereitgestellt.

**Redaktionsschluß :**

Am Tag vor der Veröffentlichung auf der Internetseite der FV Schach e.V.  
(<http://www.fvschach.de>)

**Redaktion :** Bernhard Riess (br)

**Ressort-Verantwortliche :**

LL : R. Müller (rm)  
A1 : R. Müller (rm)  
A2 : R. Müller (rm)  
B1 : T. Segerberg (ts)  
B2 : T. Seeger (ts2)  
C : A. Safai-Nia (as)  
---

**© Copyright :**

Namentlich gekennzeichnete Artikel geben nicht die Meinung der Redaktion oder der FV Schach wieder. Redaktionelle Artikel sind keine offiziellen FV Schach-Artikel. Nicht namentlich gekennzeichnete Artikel entstammen der Feder des Redakteurs.

Unaufgefordert eingereichtes Material (Texte, Fotos, Grafiken, Partien) ist erwünscht. Die Einwilligung zur Veröffentlichung wird vorausgesetzt. Wenn die Rückgabe der Materialien gewünscht ist, muß dies mit angegeben werden.

Nachdruck sowie Nutzung in elektronischen Medien - auch nur auszugsweise – darf nur mit vorheriger Genehmigung der FV Schach e.V. erfolgen.

Alle Beiträge sind honorarfrei. Kleine redaktionell bedingte Kürzungen bzw. Änderungen aus Layoutgründen werden nicht extra ausgewiesen.

---

FV Schach - Fax-Nr. : **03222 - 6269865**

FV Schach - Email : [post@fvschach.de](mailto:post@fvschach.de)

FV Schach - Homepage : <http://www.fvschach.de>

Ergebnismeldung EM : [Einzelmeisterschaft@fvschach.de](mailto:Einzelmeisterschaft@fvschach.de)

---

**Der Vorstand der FV Schach. e.V.**

**1. Vorsitzender**

Segerberg, Tomas

Email: [1.vorsitzender@fvschach.de](mailto:1.vorsitzender@fvschach.de)

**Stellv. Vorsitzender**

Linkermann, Walter

Email: [2.vorsitzender@fvschach.de](mailto:2.vorsitzender@fvschach.de)

**Schatzmeister**

Wendt, Wolfgang

Zwickauer Damm 141 12355 Berlin

Tel. 662 19 83

Email : [schatzmeister@fvschach.de](mailto:schatzmeister@fvschach.de)

**Schriftführer**

nicht besetzt.

**Spielleiter**

Riess, Bernhard

Manfred-v.-Richthofen-Str.172 12101 Berlin

Tel. 0177- 752 4378

Email : [spielleiter@fvschach.de](mailto:spielleiter@fvschach.de)

Fax 03222-6269865

**Stellv. Spielleiter**

nicht besetzt.

---

**Sprecher des Schiedsgerichts**

Christochowitz Lothar

Rheingastr. 3

12161 Berlin

Tel. 822 91 97

Email : [sprecher.des.schiedsgerichts@fvschach.de](mailto:sprecher.des.schiedsgerichts@fvschach.de)

---

**LL, 3. Runde**

SV Allianz 1	0,0 : 6,0
SV Osrarn 1	3,0 : 3,0
SG TT/WiHeil 1	3,5 : 2,5
Thales 1	2,5 : 3,5
Deutsche Bahn/BSW 1	3,0 : 3,0

**LL, Vorschau 4.Runde**

SV Senat 1	Di	08.12. 18.00	Gardez Robe 1	:	SV Allianz 1
BA Tempelhof 1	Mo	07.12. 18.00	SK Präsident 1	:	Deutsche Bahn/BSW 1
SG Bund 1	Mi	09.12. 18.30	SG Bund 1	:	Thales 1
SK Präsident 1	Mo	07.12. 18.30	BA Tempelhof 1	:	SG TT/WiHeil 1
Gardez Robe 1	Di	08.12. 17.00	SV Senat 1	:	SV Osrarn 1

**Landesliga Saison 2015/16**

	Punkte	Brettunkte	Sp	G	U	V
1 SV Senat 1 (P)	7	13,0:5,0	3	2	1	0
2 SK Präsident 1	7	12,0:6,0	3	2	1	0
3 Gardez Robe 1	7	11,0:7,0	3	2	1	0
4 Deutsche Bahn/BSW 1 (M)	7	10,5:7,5	3	2	1	0
5 BA Tempelhof 1	4	9,5:8,5	3	1	1	1
6 SV Osrarn 1	4	8,5:9,5	3	1	1	1
7 SG TT/WiHeil 1	4	8,5:9,5	3	1	1	1
8 SG Bund 1	1	6,5:11,5	3	0	1	2
9 Thales 1	0	7,0:11,0	3	0	0	3
10 SV Allianz 1 (N)	0	3,5:14,5	3	0	0	3

<b>LL</b>	<b>SV Allianz 1</b>	<b>0,0 : 6,0</b>	<b>SV Senat 1</b>	Senat stürmt die Treptowers und mit dem	
101	Boewer	0 : 1	GM Braun	104	höchstmöglichen Sieg auch die Tabellenspitze.
102	Miersch	0 : 1	Berger	105	Allerdings lassen an fast allen Brettern 300
104	Keskowski	0 : 1	GM Kalinitschew	107	Punkte oder mehr ELO-Differenz keine Kritik an
105	Paschkowski	0 : 1	Major	206	Allianz aufkommen. Für die Fahrstuhlmannschaft
106	Weber	0 : 1	Artukovic	207	der Assekuranz wird es die erwartet schwere
205	Scherer	0 : 1	Bolk	209	Saison.

<b>LL</b>	<b>SV Osrarn 1</b>	<b>3,0 : 3,0</b>	<b>BA Tempelhof 1</b>	Die SV Osrarn kämpft und punktet - wie schon in	
102	FM Schulz	0 : 1	IM Thiede	104	der letzten Runde eine hervorragende
105	Jähnisch	½ : ½	FM Glantz	105	Mannschaftsleistung. Sehr stark die Mittelbretter:
109	Karlsch	1 : 0	Düster	201	2 Punkte durch den überraschenden Sieg von Dr.
207	Gebert-Vangeel	1 : 0	Feikes	204	Karlsch (ELO 1900) gegen den 2.200er Düster
208	Lanzendörfer	½ : ½	Kettenburg	205	und den Sieg von Gebert-Vangeel gegen Feikes.
212	Hildebrand	0 : 1	Petenev	207	

<b>LL</b>	<b>SG TT/WiHeil 1</b>	<b>3,5 : 2,5</b>	<b>SG Bund 1</b>	Gastgeschenke der SG Bund zur	
103	FM Reichmann	+ : -	FM Brüdigam	101	Vorweihnachtszeit: gleich zwei kampflose Punkte
105	FM Reichenbach	½ : ½	Tyrtania	102	fallen an TT/WiHeil. Der Sieg von Hoffbauer ist zu
106	Gaerths	½ : ½	Schnabel	103	wenig, um den Vorsprung auszugleichen und so
107	FM Bachmann	+ : -	Schmidbauer	105	findet sich Bund nach dem ersten Saisondrittel
208	Janik	½ : ½	Diwisch	108	überraschend im Abstiegskampf wieder.
211	Barnack	0 : 1	Hoffbauer	211	

<b>LL</b>	<b>Thales 1</b>	<b>2,5 : 3,5</b>	<b>SK Präsident 1</b>	Ein großer Kampf von Thales endet mit dem Sieg	
102	FM Maxion	½ : ½	Cladouras	102	des Favoriten. Auch hier kompensieren Hoffmann
104	Nowka	0 : 1	GM Meister	104	und Röblitz den ELO- Vorsprung von Kachibadze
105	Hoffmann	½ : ½	Kachibadze	105	und Gruzmann und erkämpfen 2 Remis. Skogvall
106	Röblitz	½ : ½	FM Gruzman	107	rettet eine verlorene Stellung gegen Müller und
202	Roth	0 : 1	Schilar	108	kann in Zeitnot sogar noch gewinnen. Den
203	Skogvall	1 : 0	Müller	110	Ausschlag zugunsten des RHWK ergeben einmal

<b>LL</b>	<b>Deutsche Bahn/BSW 1</b>	<b>3,0 : 3,0</b>	<b>Gardez Robe 1</b>	Die Sensation dieser Runde: Gardez Robe trotz	
103	GM Muse	0 : 1	Prange	102	dem Meister ein Remis ab und verteidigt seinen
105	FM Kleeschätzky	1 : 0	Toth	105	Platz in der Spitzengruppe vor dem Kontrahenten
106	FM Kleeschätzky	½ : ½	Waldner	106	dieser Runde. Dazu waren gleich vier
107	Wiedersich	1 : 0	Humke	108	überraschende Ergebnisse erforderlich: Stefan
108	Schüttig	½ : ½	Nickel	109	Prange schlägt sensationell GM Mladen Muse,
207	Klotzsche	0 : 1	Hoffmann	202	Gerhard Waldner erreicht ebenso ein Remis
					gegen FM Ralf Kleeschätzky wie Arno Nickel
					gegen den Einzelmeister der FV Schach, Rüdiger
					Schüttig. Am letzten Brett bezwingt Michael
					Hoffmann Thomas Klotzsche.

**A1, 3. Runde**

SG Bayer 1	2,5 : 3,5	Deutsche Bahn/BSW 3
SV Senat 3	3,5 : 2,5	BA Tempelhof 3
SG TT/WiHeil 2	3,0 : 3,0	BVG Helmholtz 1
Thales 2	1,5 : 4,5	SK Präsident 2
Gardez Robe 2	2,5 : 3,5	SG Bund 2

**A1, Vorschau 4.Runde**

Di 08.12. 18.00	SG Bund 2	:	SG Bayer 1
Mo 07.12. 18.00	SK Präsident 2	:	Gardez Robe 2
Di 08.12. 18.30	BVG Helmholtz 1	:	Thales 2
Mo 07.12. 18.30	BA Tempelhof 3	:	SG TT/WiHeil 2
Mi 09.12. 17.30	Deutsche Bahn/BSW 3	:	SV Senat 3

**A1 Saison 2015/16**

	Punkte	Brettpunkte	Sp	G	U	V
1 SG Bund 2	9	11,0:7,0	3	3	0	0
2 BVG Helmholtz 1 (A)	7	13,0:5,0	3	2	1	0
3 Deutsche Bahn/BSW 3	6	9,5:8,5	3	2	0	1
4 SV Senat 3	6	7,0:11,0	3	2	0	1
5 SG Bayer 1 (N)	4	9,5:8,5	3	1	1	1
6 SG TT/WiHeil 2	4	9,0:9,0	3	1	1	1
7 SK Präsident 2	3	9,5:8,5	3	1	0	2
8 Thales 2 (N)	3	7,5:10,5	3	1	0	2
9 Gardez Robe 2	1	7,5:10,5	3	0	1	2
10 BA Tempelhof 3 (N)	0	6,5:11,5	3	0	0	3

**A1 SG Bayer 1 2,5 : 3,5 Deutsche Bahn/BSW 3**

102 Schmidt	1 : 0	Poetsch	303
103 Hamann	1 : 0	Fitzke	305
104 Voß	½ : ½	Haage	307
105 Bladt	0 : 1	Vormann	308
106 Wehrmann	0 : 1	Bluhm	309
204 Mahlkow	0 : 1	Albinus	401

Bayer gewinnt beide Spitzenbretter - und verliert dennoch den Kampf! Die Deutsche Bahn kontert mit einem Remis an Brett 3 und drei Siegen an den Schlussbrettern. Damit sind die Aufstiegsambitionen von Bayer erst einmal zum Stillstand gekommen.

**A1 SV Senat 3 3,5 : 2,5 BA Tempelhof 3**

307 Matzkowiak	0 : 1	Körlin	301
308 Güldenpfennig	1 : 0	Thomas	303
309 Kampf	½ : ½	Schubert	306
310 Kiesewetter	1 : 0	Kurtz	307
311 Luthardt	0 : 1	Neumann	308
312 Perfler	1 : 0	Bullig	402

In einem hart umkämpften Match gewinnt Senat zum zweiten Mal in dieser Saison mit dem knappsten aller möglichen Resultate. BAT quitiert erneut eine Niederlage und hat nun, zumindest bis zur nächsten Runde, die rote Laterne in der Staffel A1.

**A1 SG TT/WiHeil 2 3,0 : 3,0 BVG Helmholtz 1**

201 Rennoch	½ : ½	Eisenträger	102
203 Gurack	1 : 0	Kauschmann	104
204 Busch	0 : 1	Allgaier	106
206 Strehlow	- : +	Schulz	107
209 Neumann	½ : ½	Schumacher	208
210 Schneider	1 : 0	Amann	209

Der Landesligaabsteiger startet mit einem Punkt Vorsprung, da Horst Strehlow nicht zum Kampf erscheint. Wiheil gibt sich jedoch nicht geschlagen und erbeutet einen Punkt. Nicht zuletzt Erik Allgaiers Sieg ist es zu verdanken, dass Helmholtz das Mannschaftsremis hält.

**A1 Thales 2 1,5 : 4,5 SK Präsident 2**

205 Hilsberg	- : +	Shapiro	202
206 Starke	0 : 1	Pelivan	207
207 Busch	½ : ½	Lukas	210
209 Seeger	0 : 1	Reichert	211
210 Schneider	½ : ½	Belenkij	308
305 Ketterling	½ : ½	Akopov	313

Thales spielt ebenfalls nur zu Fünft, das erste Brett bleibt frei. Der SK Präsident freut sich und als Pelivan auch noch gegen den favorisierten Dr. Starke gewinnt, ist die Vorentscheidung zugunsten des Russischen Hauses gefallen. Thales leistet erstaunlich wenig Gegenwehr, ganz anders als die zeitgleich spielende Erste...

**A1 Gardez Robe 2 2,5 : 3,5 SG Bund 2**

203 Hankow	0 : 1	Kaiser	201
204 Wittkowski	0 : 1	König	207
205 Stamatow	½ : ½	Roth	208
206 Strick	1 : 0	Salomon	209
301 Monje	0 : 1	Trebbin	304
302 Ansin	1 : 0	Auersch-Saworski	309

"Tag der Monarchieim Hause der Juristen: Kaiser (Martin) und König (Frank) gewinnen an den Spitzenbrettern und legen damit den Grundstock für den Mannschaftssieg. Der nicht ganz unerwünschte Nebeneffekt aus Sicht der SG Bund: Damit ist man vorübergehend Tabellenführer dieser Staffel.

**A2, 3. Runde**

SG Bund 3	3,0 : 3,0	BVG Helmholtz 2
SV Osräm 2	3,0 : 3,0	SV DeTeWe 1
SK Präsident 3	1,5 : 4,5	RBB 1
BA Tempelhof 2	4,0 : 2,0	SG TT/WiHeil 3
Deutsche Bahn/BSW 2	3,0 : 3,0	SV Senat 2

**A2, Vorschau 4.Runde**

Do 10.12. 17.00	SV Senat 2	:	SG Bund 3
Di 08.12. 18.00	SG TT/WiHeil 3	:	Deutsche Bahn/BSW 2
Do 10.12. 18.00	RBB 1	:	BA Tempelhof 2
Mo 07.12. 18.00	SV DeTeWe 1	:	SK Präsident 3
Di 08.12. 18.30	BVG Helmholtz 2	:	SV Osräm 2

**A2 Saison 2015/16**

	Punkte	Brettunkte	Sp	G	U	V
1 SV DeTeWe 1	7	13,0:5,0	3	2	1	0
2 SV Osräm 2	7	11,0:7,0	3	2	1	0
3 BA Tempelhof 2	6	9,0:9,0	3	2	0	1
4 Deutsche Bahn/BSW 2	5	10,5:7,5	3	1	2	0
5 BVG Helmholtz 2	4	9,0:9,0	3	1	1	1
6 RBB 1 (N)	3	7,5:10,5	3	1	0	2
7 SV Senat 2	2	8,5:9,5	3	0	2	1
8 SK Präsident 3	2	7,5:10,5	3	0	2	1
9 SG Bund 3	2	7,0:11,0	3	0	2	1
10 SG TT/WiHeil 3	1	7,0:11,0	3	0	1	2

**A2 SG Bund 3****3,0 : 3,0****BVG Helmholtz 2**

301 Piersig	½ : ½	Hoffmann	202
302 Ahlberg	½ : ½	Weiss	205
303 Schönfeld	½ : ½	Mai	206
307 Lange	½ : ½	Aulitzky	207
308 Harwardt	1 : 0	Gentscheff	210
310 Burmeister	0 : 1	Wagner	211

Vier Remisen und zwei unterschiedliche Siege an den unteren Brettern bedeuten ein leistungsgerechtes 3-3. Damit bleibt Helmholtz im gesicherten Mittelfeld, Bund jedoch mit nur zwei Unentschieden aus drei Kämpfen auf einem Abstiegsplatz.

**A2 SV Osräm 2****3,0 : 3,0****SV DeTeWe 1**

203 Segerberg	½ : ½	FM Lehmann	102
209 Gärtner	0 : 1	Wiese	104
211 Lohse	½ : ½	Grüner	106
302 Reiche	1 : 0	Muratovic	108
303 Schimmel	½ : ½	Mandelkow	111
305 Genz	½ : ½	Sayder	113

Auch der Spitzenkampf dieser Runde endet ohne Sieger und so verbleiben beide Teams auf den Spitzenplätzen. Zwar bringt Wiese durch einen Sieg gegen Gärtner DeTeWe in Führung, aber Reiche gleicht gegen Muratovic aus. Starke Leistung des FV-Schach-Vorsitzenden Segerberg: gegen den favorisierten FM Lehmann Remis erkämpft!

**A2 SK Präsident 3****1,5 : 4,5****RBB 1**

302 Jankulin	0 : 1	zum Winkel	101
303 Waisberg	1 : 0	Nuristani	102
304 Metzger	0 : 1	Kersten	103
305 Leongardt	0 : 1	Britze	104
306 Leongardt	½ : ½	Borchert	105
307 Goldin	0 : 1	Kühnast	106

Blamable Heimmiederlage für den SK Präsident: gegen RBB setzt es gleich vier Niederlagen. In dieser Form ist der SK Präsident ein echter Abstiegskandidat...nur Waisberg zeigt Normalform

**A2 BA Tempelhof 2****4,0 : 2,0****SG TT/WiHeil 3**

203 Müller	½ : ½	Dziallas	301
209 Schmidt	1 : 0	Korell	302
210 Baranowsky	½ : ½	Herrmann	305
211 Lehmann	½ : ½	Zöllner	306
305 Müller	1 : 0	Heimes	307
309 Wolf	½ : ½	Faust	408

SSieg der Allerweltsnamen": für BAT erzielen Müller, Schmidt, Lehmann, Müller und Wolf insgesamt 3,5 Punkte. Den restlichen halben Zähler steuert Baranowsky bei. BAT schließt mit diesem Sieg zur Spitzengruppe auf, während TT/WiHeil die Niederlage in den Tabellenkeller wirft.

**A2 Deutsche Bahn/BSW 2****3,0 : 3,0****SV Senat 2**

201 Michel	1 : 0	Albrecht	203
202 Jauk	½ : ½	Burger	204
203 FM Welz	½ : ½	Hahlbohm	205
206 Zahn	1 : 0	Sauermann	211
210 Wagner	- : +	Günther	303
211 Kaiser	0 : 1	Weiten	305

Starke Leistung der Bahn gegen den favorisierten Senat: an den ersten drei Brettern reicht es durch Michels Sieg gegen Albrecht und zwei Remisen zu einem 2-1 und an 4 siegt Zahn sogar gegen Sauermann. Leider ließ die Bahn Brett 5 unbesetzt und an Brett 6 nutzt Weiten seinen 300-ELO-Vorsprung gegen Kaiser, um Senat das Remis zu sichern.

**B1, 3. Runde**

SG Bund 5	3,0 : 3,0	Deutsche Bahn/BSW 4
Gardez Robe 3	1,0 : 5,0	UBA 1
Telestern 1	5,5 : 0,5	RBB 2
EPA/ZIB 1	3,5 : 2,5	Telestern 3
Vattenfall/BSR 2	0,5 : 5,5	SV Senat 4

**B1, Vorschau 4.Runde**

Do 10.12. 17.00	SV Senat 4	:	SG Bund 5
Do 10.12. 18.00	Telestern 3	:	Vattenfall/BSR 2
Do 10.12. 18.00	RBB 2	:	EPA/ZIB 1
Di 08.12. 17.30	UBA 1	:	Telestern 1
Mi 09.12. 17.30	Deutsche Bahn/BSW 4	:	Gardez Robe 3

**B1 Saison 2015/16**

	Punkte	Brettpunkte	Sp	G	U	V
1 Telestern 1	9	14,0:4,0	3	3	0	0
2 EPA/ZIB 1 (A)	9	11,5:6,5	3	3	0	0
3 SG Bund 5	7	11,5:6,5	3	2	1	0
4 UBA 1 (A)	6	10,5:7,5	3	2	0	1
5 Deutsche Bahn/BSW 4	4	10,0:8,0	3	1	1	1
6 SV Senat 4	3	10,0:8,0	3	1	0	2
7 Gardez Robe 3 (N)	3	7,0:11,0	3	1	0	2
8 RBB 2	3	5,5:12,5	3	1	0	2
9 Telestern 3	0	6,0:12,0	3	0	0	3
10 Vattenfall/BSR 2	0	4,0:14,0	3	0	0	3

**B1 SG Bund 5 3,0 : 3,0 Deutsche Bahn/BSW 4**

501 Weinhold	½ : ½	Kleinert	402
502 Sander	1 : 0	Bieber	403
503 Große	0 : 1	Giebel	404
504 Voigt	½ : ½	Grunow	407
506 Dinius	½ : ½	Meyer-Roll	411
507 Paulisch	½ : ½	Schneider	506

Ein sehr ausgeglichenes Aufeinandertreffen. Da beide Mannschaften auch in der noch relativ jungen Saison auch in der Tabelle nahezu Nachbarn sind, entspricht dieses Ergebnis der nahezu gleichen Kampfkraft beider Teams. Von Beginn an zählt jeder Punkt für einen guten Platz in der Rangfolge.

**B1 Gardez Robe 3 1,0 : 5,0 UBA 1**

303 Stender	- : +	Stark	101
304 Lösche	0 : 1	Fleischmann	102
305 Hein	0 : 1	Schuckar	104
306 Huth	0 : 1	Pfeiffer	106
308 Kiechle	½ : ½	von Leitner	107
310 Eckert	½ : ½	Christochowitz	109

Aufgrund des Ungleichgewichts der ELO-Verteilung war der Sieg des UBA 1 wohl zu erwarten. Dennoch wurde, wie die Ergebnisse der letzten beiden Bretter zeigen, durch die Mannschaft der Gardez Robe 3 nichts geschenkt. Bis auf den Abwesenheitspunkt an Brett 1.

**B1 Telestern 1 5,5 : 0,5 RBB 2**

102 Stielau	1 : 0	Schastok	201
103 Jung	1 : 0	Lessner	203
104 Radjenovic	1 : 0	Walter	204
105 Cirkovic	1 : 0	Dörbandt	205
106 Weiser	1 : 0	Prinz	206
108 Kysucan	½ : ½	Tresenreuter	208

Wie in der Begegnung des UBA 1 prallen hier ELO- Welten aufeinander. Und dennoch, SF Tresenreuter holt einen halben Punkt womit die Null nicht stehen bleibt. Die Telestern 1 führt weiterhin die Tabelle an. Der RBB 2 kann trotz der hohen Niederlage den 8. Platz in der Tabelle halten.

**B1 EPA/ZIB 1 3,5 : 2,5 Telestern 3**

101 Kalabic	1 : 0	Kathe	301
105 Martin	0 : 1	Kern	302
108 Calamar	1 : 0	Beneke	304
109 Kretzschmar	½ : ½	Hewig	307
112 Vollmann	0 : 1	Neumann	309
113 Quintin	1 : 0	Treptow	310

Ein denkbar knapper Sieg für den Absteiger EPA/ZIB 1. Ein großer Erfolg für die Telestern 3! Das hätte auch ins Auge gehen können. Aber so bildet das EPA/ZIB 1 mit dem Tabellenführers eine Spitzengruppe und schaffen Abstand zu den Nachfolgern.

**B1 Vattenfall/BSR 2 0,5 : 5,5 SV Senat 4**

203 Lau	½ : ½	Bluhm	402
204 Barnekow	- : +	Bluhm	403
205 Hentschel	0 : 1	Noak	406
206 Fieck	0 : 1	Getzuhn	407
207 Rochler	0 : 1	Gottschick	409
212 Kurzweg	0 : 1	Lommatzsch-Röpke	410

Die dritte klare Entscheidung in dieser Runde. Der SV Senat 4 zeigt der bisher sieglosen Vattenfall/BSR 2 zum dritten Mal die Grenzen auf. Da aber gerade ein Drittel der Saison gespielt ist gibt es noch ausreichend Gelegenheit aus dem Tabellenkeller heraus zu klettern.

**B2, 3. Runde**

SV Allianz 2	4,5 : 1,5	SV Senat 5	Di 08.12. 18.00	SG Bund 4	:	SV Allianz 2
Berliner Volksbank 1	3,0 : 3,0	Thales 3	Di 08.12. 18.00	TT/WiHeil 4	:	Vattenfall/BSR 1
Telestern 2	3,5 : 2,5	BVG Helmholtz 3	Di 08.12. 18.30	BVG Helmholtz 3	:	BA Tempelhof 4
BA Tempelhof 4	4,0 : 2,0	SG TT/Wiheil 4	Mi 09.12. 17.30	Thales 3	:	Telestern 2
Vattenfall/BSR 1	2,0 : 4,0	SG Bund 4	Di 08.12. 17.00	SV Senat 5	:	Berliner Volksbank 1

**B2, Vorschau 4.Runde****B2 Saison 2015/16**

	Punkte	Brettunkte	Sp	G	U	V
1 SG Bund 4 (A)	9	12,0:6,0	3	3	0	0
2 Berliner Volksbank 1	7	11,0:7,0	3	2	1	0
3 Thales 3	7	10,0:8,0	3	2	1	0
4 Telestern 2	6	10,5:7,5	3	2	0	1
5 Vattenfall/BSR 1 (A)	6	9,5:8,5	3	2	0	1
6 SV Allianz 2	3	9,5:8,5	3	1	0	2
7 BVG Helmholtz 3	3	8,5:9,5	3	1	0	2
8 BA Tempelhof 4	3	8,0:10,0	3	1	0	2
9 SG TT/Wiheil 4 (N)	0	5,5:12,5	3	0	0	3
10 SV Senat 5	0	5,5:12,5	3	0	0	3

<b>B2</b>	<b>SV Allianz 2</b>	<b>4,5 : 1,5</b>	<b>SV Senat 5</b>	
201	Müller	½ : ½	Stemmler	501
202	Grätz	1 : 0	Kaczmarek	504
203	Rösner	1 : 0	Prey	505
206	Ilte	- : +	Bockelmann	601
208	Wiese	1 : 0	Walzendorf	604
213	Zymara	1 : 0	Grimm	614

In der B2 Staffel trafen die beiden Absteiger SG Bund 4 und Vattenfall/BSR 1 auf einander. Kein Brett hatte mehr als 100 Punkte ELO-Differenz. Die drei Profi-Spieler vorne bei SG Bund 4 konnten 3-0 heimfahren und ein bisschen Hilfe von SF Scholz reichte dann zu Sieg.

<b>B2</b>	<b>Berliner Volksbank 1</b>	<b>3,0 : 3,0</b>	<b>Thales 3</b>	
102	Barna	½ : ½	Bode	303
104	Jaensch	1 : 0	Klevenow	304
105	Eppich	0 : 1	Kühnemann	307
107	von Schöning	0 : 1	Martens	309
108	Böttger	½ : ½	Stephan	312
109	Siewert	1 : 0	Linkermann	313

In der Tabellenspitze trafen auch Berliner Volksbank 1 und Thales 3 auf einander. Hier hätte nach ELO Berliner Volksbank 1 3,5-2,5 gewinnen sollen, aber SF Bode (1740) am Brett 1 hielt Remis gegen SF Barna (1987).

<b>B2</b>	<b>Telestern 2</b>	<b>3,5 : 2,5</b>	<b>BVG Helmholtz 3</b>	
201	Geike	+ : -	Kapr	301
202	Fischer	0 : 1	Radke	302
203	Meseck	½ : ½	Kühnlitz	304
204	Piotrowski	1 : 0	Mildenberger	306
205	Norris	0 : 1	Lengowski	307
206	Schilly	1 : 0	Hermann	309

Die individuelle Überraschungen in der 3. Runde sind; In B1 schlägt SF Kern (1525) den SF Martin (1829), 304 Punkte Differenz, in LL schlägt SF Karlsch (1906) den SF Düster (2197), 291 Punkte Differenz, und auch in LL schlägt SF Prange (2125) den SF Muse (2373), 248 Punkte Differenz.

<b>B2</b>	<b>BA Tempelhof 4</b>	<b>4,0 : 2,0</b>	<b>SG TT/Wiheil 4</b>	
403	Bailliere	½ : ½	Mersmann	402
404	Schneider	½ : ½	Gall	403
406	Frahm	½ : ½	Lange	404
407	Meseck	1 : 0	Schulz	405
408	Warnest	1 : 0	Lange	407
409	Schnitger	½ : ½	Häusler	412

Dei C Staffel war wieder vollständig. Eine kampflöse Partien in der A2, und alle andere Staffel hatten jeweils zwei kampflöse. Das ist besser als in den zwei ersten Runden.

<b>B2</b>	<b>Vattenfall/BSR 1</b>	<b>2,0 : 4,0</b>	<b>SG Bund 4</b>	
101	Harndt	0 : 1	Langner	401
102	Busse	0 : 1	Scholz	404
103	Schulze	0 : 1	Scholz	405
104	Olschewsky	1 : 0	Bäsecke	406
105	Krombach	0 : 1	Scholz	407
107	Sternberg	1 : 0	Burkhart	409

Und dann hat Betriebsneuling Stern Ludwigsfelde 1 endlich spielen dürfen. Die SF Grandt and Astfalk, ohne ELO, schlagen an den Topbrettern zwei 1700-Spieler von SV Justitia 1. Eine klare Ansage!

**C, 3. Runde**

SG Bund 6	4,5 : 1,5	Deutsche Bahn/BSW 5
SV Osrarn - 4er 3	2,0 : 2,0	SV Senat 6
SV Justitia 1	1,0 : 5,0	Stern Ludwigsfelde 1

**C, Vorschau 4.Runde**

Mi 09.12. 18.00	Stern Ludwigsfelde 1	: SG Bund 6
Mi 09.12. 18.30	Rolls Royce 1 - 4er	: SV Justitia 1
Mi 09.12. 17.30	Deutsche Bahn/BSW 5	: SV Osrarn 3 - 4er

**C Saison 2015/16**

	Punkte	Brettunkte	Sp	G	U	V
1 SG Bund 6	6	10,0:8,0	3	2	0	1
2 SV Senat 6	5	9,0:7,0	3	1	2	0
3 SV Osrarn - 4er 3	4	5,5:6,5	3	1	1	1
4 Stern Ludwigsfelde 1 (N)	3	5,0:1,0	1	1	0	0
5 SG Bayer - 4er 2	3	4,0:4,0	2	1	0	1
6 Rolls Royce - 4er 1	3	3,0:1,0	1	1	0	0
7 Deutsche Bahn/BSW 5	1	6,0:10,0	3	0	1	2
8 SV Justitia 1 (A)	0	3,5:8,5	2	0	0	2
9 spielfrei	0	0,0:0,0	0	0	0	0
10 spielfrei	0	0,0:0,0	0	0	0	0

**C SG Bund 6 4,5 : 1,5 Deutsche Bahn/BSW 5**

601 Möschl	½ : ½	Sube	501
602 Welle	1 : 0	Schwarz	502
603 Peinelt	½ : ½	Ollek	503
605 Mühlwinkel	1 : 0	Grützmaker	505
607 Irmeler	1 : 0	Fuchs	507
609 Peinelt	½ : ½	Bremer	508

An diesem Spielabend war die DB gegen Bund chancenlos. Es war noch nicht einmal zwanzig Uhr, als SF Irmeler den ersten Punkt lieferte und kurz danach gewann SF Mühlwinkel. Am Brett 1 und 3 waren sie sich auch bald einig. Das schönste Endspiel lieferte der SF Welle. Am Schluss waren auch die SF am Brett 6 mit einem Remis einverstanden..

**C SV Osrarn - 4er 3 2,0 : 2,0 SV Senat 6**

307 Benten	½ : ½	Reichert	602
308 Nehls	0 : 1	Tschirschwitz	606
310 Merkel	½ : ½	Dannigkeit	610
311 Mollenhauer	1 : 0	Liesfeld	612

Der SF Tschirschwitz scheint in Hochform zu sein. Auch dieses Mal liefert er einen wichtigen Punkt, wobei auch der SF Dannigkeit an diesem Resultat viel beigetragen hat.

**C SV Justitia 1 1,0 : 5,0 Stern Ludwigsfelde 1**

101 Winterhalter	0 : 1	Grandt	101
102 Mickley	0 : 1	Astfalk	102
104 Lange	0 : 1	Tangermann	103
105 Jasper	½ : ½	Meyer	104
106 Schaal	½ : ½	König	105
108 Gerigk	0 : 1	Nowinka	106

Ein bedeutendes Ergebnis, mit dem man in dieser Höhe nicht gerechnet hat. Es kommt sicherlich auch noch dazu, dass man diese Mannschaft nicht kennt und bedauerlicher Weise auch keine DWZ- Zahlen von ihnen hat. Trotz allem, ein herzliches Willkommen und ich schätze der Aufstieg in die B-Klasse ist keine Utopie.



**Einzelmeisterschaft 2015 / 2016  
der Fachvereinigung Schach**

Paarungsliste der 4. Runde (30.11.2015)

<b>Tisc</b>	<b>TNr</b>	<b>Teilnehmer</b>	<b>Punkte</b>	<b>-</b>	<b>TNr</b>	<b>Teilnehmer</b>	<b>Punkte</b>	<b>Ergebnis</b>	<b>At.</b>
1	2.	Artukovic, Adis	(3)	-	3.	Feikes, Dr. Jörg	(3)	1 - 0	
2	9.	Körlin, Hans-Jürgen	(2½)	-	7.	Trebbin, Dr. Wolfhard	(3)	0 - 1	
3	5.	Eisermann, Dr. Daniel	(2½)	-	29.	Schulz, Manfred	(2)	-	(H)
4	4.	Godoj, Veit	(2)	-	14.	Gilijamse, Joop	(2½)	1 - 0	
5	6.	Hildebrand, Gerald	(2)	-	25.	Fischer, Elmar	(2)	1 - 0	
6	11.	Bock, Günther	(2)	-	31.	Gall, Mike	(2)	0 - 1	
7	24.	Riess, Bernhard	(2)	-	17.	Norris, Ray	(2)	½ - ½	
8	28.	Ollek, Karl-Heinz	(1½)	-	18.	Akopov, Samuel	(2)	+ - -	
9	8.	Hohn, August	(1½)	-	38.	Schröter, Dr. Jürgen	(2)	- - +	
10	22.	Bockelmann, Rolf	(1½)	-	10.	Getzuhn, Detlef	(1½)	½ - ½	
11	30.	Lange, Andreas	(1½)	-	12.	Radjenovic, Branko	(1½)	0 - 1	
12	19.	Kleinwächter, Manfred	(1½)	-	36.	Böttger, Bernd	(1½)	½ - ½	
13	32.	Kathe, Michael	(1½)	-	20.	Mersmann, Till	(1½)	½ - ½	
14	13.	Leongardt, Ivan	(1)	-	27.	Belenkij, Juri	(1½)	1 - 0	
15	15.	Göhringer, Werner	(1)	-	34.	Warnest, Stefan	(1)	1 - 0	
16	21.	Lasschuit, René	(1)	-	44.	Bremer, Helmut	(1)	1 - 0	
17	40.	Wendt, Wolfgang	(1)	-	26.	Seeger, Thomas	(1)	-	(H)
18	42.	Faust, Gerd	(1)	-	33.	Barnekow, Peter	(1)	½ - ½	
19	16.	Piotrowski, Roger	(½)	-	37.	Linkermann, Walter	(½)	1 - 0	
20	35.	von Schöning, Ulrich	(½)	-	41.	Häusler, Markus	(½)	½ - ½	
21	23.	Kühnemann, Gunnar	(0)	-	43.	Häusler, Jan	(0)	1 - 0	

**Einzelmeisterschaft 2015 / 2016  
der Fachvereinigung Schach**

Rangliste: Stand nach der 4. Runde (30.11.2015)

Rang	Teilnehmer	TWZ	Verein/Ort	G	S	R	V	Punkte	Buchh	BuSum
1.	Artukovic, Adis	2043	SV Senat	4	4	0	0	4	5½	13½
2.	Trebbin, Dr. Wolfhard	1919	SG Bund	4	4	0	0	4	5	13½
3.	Feikes, Dr. Jörg	2030	BA Tempelhof	4	3	0	1	3	6	13
4.	Godoj, Veit	1997	EPA / ZIB	4	3	0	1	3	5	13
5.	Gall, Mike	1558	TT / WiHeil	4	3	0	1	3	4½	11½
6.	Schröter, Dr. Jürgen	1425	Rolls Royce	4	2	2	0	3	4½	11½
7.	Hildebrand, Gerald	1947	SV OSRAM	4	3	0	1	3	4	12
8.	Norris, Ray	1725	Telestern	4	2	1	1	2½	7	12
9.	Riess, Bernhard	1655	SV OSRAM	4	2	1	1	2½	6½	12½
10.	Radjenovic, Branko	1763	Telestern	4	2	1	1	2½	6½	11
11.	Körlin, Hans-Jürgen	1851	BA Tempelhof	4	2	1	1	2½	6	11½
12.	Eisermann, Dr. Daniel	1959	SV OSRAM	3	2	1	0	2½	5½	11½
13.	Giljamse, Joop	1741	EPA / ZIB	4	2	1	1	2½	5	11
14.	Ollek, Karl-Heinz	1584	Deutsche Bahn/BSW	4	1	3	0	2½	5	10
15.	Göhringer, Werner	1740	SG Bund	4	2	0	2	2	7	11½
16.	Getzuhn, Detlef	1784	SV Senat	4	1	2	1	2	6	11½
17.	Bock, Günther	1768	Rolls Royce	4	2	0	2	2	6	10½
17.	Lasschuit, René	1669	EPA / ZIB	4	2	0	2	2	6	10½
19.	Mersmann, Till	1674	TT / WiHeil	4	1	2	1	2	6	10½
20.	Leongardt, Ivan	1750	SK Präsident	4	2	0	2	2	5½	11
21.	Fischer, Elmar	1629	Telestern	4	1	2	1	2	5½	11
22.	Bockelmann, Rolf	1659	SV Senat	4	1	2	1	2	5	11½
23.	Akopov, Samuel	1700	SK Präsident	4	2	0	2	2	5	10½
24.	Schulz, Manfred	1575	TT / WiHeil	3	1	2	0	2	5	9
25.	Kleinwächter, Manfred	1674	Telestern	4	1	2	1	2	4½	12
26.	Kathe, Michael	1553	Telestern	4	1	2	1	2	4½	11
27.	Böttger, Bernd	1469	Berliner Volksbank	4	0	4	0	2	4½	10½
28.	Piotrowski, Roger	1734	Telestern	4	1	1	2	1½	5½	12½
28.	Lange, Andreas	1572	TT / WiHeil	4	1	1	2	1½	5½	12½
30.	Hohn, August	1894	SK Präsident	4	1	1	2	1½	5½	10
31.	Barnekow, Peter	1514	Vattenfall / BSR	4	1	1	2	1½	5	9
32.	Belenkij, Juri	1596	SK Präsident	4	1	1	2	1½	4	10
33.	Faust, Gerd	1369	TT / WiHeil	3	1	1	1	1½	3½	10
34.	Kühnemann, Gunnar	1658	Thales	4	1	0	3	1	6	11
35.	Wendt, Wolfgang	1409	SV Allianz	3	1	0	2	1	5½	11½
36.	Häusler, Markus	1388	TT / WiHeil	4	0	2	2	1	4½	12
37.	Warnest, Stefan	1507	BA Tempelhof	4	0	2	2	1	4	13
38.	Bremer, Helmut	1286	Deutsche Bahn/BSW	4	1	0	3	1	4	12
39.	von Schöning, Ulrich	1487	Berliner Volksbank	4	0	2	2	1	4	10
40.	Seeger, Thomas	1601	Thales	3	0	2	1	1	3½	10
41.	Linkermann, Walter	1439	Thales	4	0	1	3	½	3½	11
42.	Häusler, Jan	1318	TT / WiHeil	4	0	0	4	0	3½	11½

**Einzelmeisterschaft 2015 / 2016  
der Fachvereinigung Schach**

Rangliste: Stand nach der 4. Runde (30.11.2015)

Selektion: Spieler mit höchstens DWZ 1735

Rang	Teilnehmer	TWZ	Verein/Ort	G	S	R	V	Punkte	Buchh	BuSum
1.	Gall, Mike	1558	TT / WiHeil	4	3	0	1	3	4½	11½
2.	Schröter, Dr. Jürgen	1425	Rolls Royce	4	2	2	0	3	4½	11½
3.	Norris, Ray	1725	Telestern	4	2	1	1	2½	7	12
4.	Riess, Bernhard	1655	SV OSRAM	4	2	1	1	2½	6½	12½
5.	Ollek, Karl-Heinz	1584	Deutsche Bahn/BSW	4	1	3	0	2½	5	10
6.	Lasschuit, René	1669	EPA / ZIB	4	2	0	2	2	6	10½
7.	Mersmann, Till	1674	TT / WiHeil	4	1	2	1	2	6	10½
8.	Fischer, Elmar	1629	Telestern	4	1	2	1	2	5½	11
9.	Bockelmann, Rolf	1659	SV Senat	4	1	2	1	2	5	11½
10.	Akopov, Samuel	1700	SK Präsident	4	2	0	2	2	5	10½
11.	Schulz, Manfred	1575	TT / WiHeil	3	1	2	0	2	5	9
12.	Kleinwächter, Manfred	1674	Telestern	4	1	2	1	2	4½	12
13.	Kathe, Michael	1553	Telestern	4	1	2	1	2	4½	11
14.	Böttger, Bernd	1469	Berliner Volksbank	4	0	4	0	2	4½	10½
15.	Piotrowski, Roger	1734	Telestern	4	1	1	2	1½	5½	12½
15.	Lange, Andreas	1572	TT / WiHeil	4	1	1	2	1½	5½	12½
17.	Barnekow, Peter	1514	Vattenfall / BSR	4	1	1	2	1½	5	9
18.	Belenkij, Juri	1596	SK Präsident	4	1	1	2	1½	4	10
19.	Faust, Gerd	1369	TT / WiHeil	3	1	1	1	1½	3½	10
20.	Kühnemann, Gunnar	1658	Thales	4	1	0	3	1	6	11
21.	Wendt, Wolfgang	1409	SV Allianz	3	1	0	2	1	5½	11½
22.	Häusler, Markus	1388	TT / WiHeil	4	0	2	2	1	4½	12
23.	Warnest, Stefan	1507	BA Tempelhof	4	0	2	2	1	4	13
24.	Bremer, Helmut	1286	Deutsche Bahn/BSW	4	1	0	3	1	4	12
25.	von Schöning, Ulrich	1487	Berliner Volksbank	4	0	2	2	1	4	10
26.	Seeger, Thomas	1601	Thales	3	0	2	1	1	3½	10
27.	Linkermann, Walter	1439	Thales	4	0	1	3	½	3½	11
28.	Häusler, Jan	1318	TT / WiHeil	4	0	0	4	0	3½	11½



**Einzelmeisterschaft 2015 / 2016  
der Fachvereinigung Schach**

Rangliste: Stand nach der 4. Runde (30.11.2015)

Selektion: Spieler mit höchstens DWZ 1574

Rang	Teilnehmer	TWZ	Verein/Ort	G	S	R	V	Punkte	Buchh	BuSum
1.	Gall, Mike	1558	TT / WiHeil	4	3	0	1	3	4½	11½
2.	Schröter, Dr. Jürgen	1425	Rolls Royce	4	2	2	0	3	4½	11½
3.	Kathe, Michael	1553	Telestern	4	1	2	1	2	4½	11
4.	Böttger, Bernd	1469	Berliner Volksbank	4	0	4	0	2	4½	10½
5.	Lange, Andreas	1572	TT / WiHeil	4	1	1	2	1½	5½	12½
6.	Barnekow, Peter	1514	Vattenfall / BSR	4	1	1	2	1½	5	9
7.	Faust, Gerd	1369	TT / WiHeil	3	1	1	1	1½	3½	10
8.	Wendt, Wolfgang	1409	SV Allianz	3	1	0	2	1	5½	11½
9.	Häusler, Markus	1388	TT / WiHeil	4	0	2	2	1	4½	12
10.	Warnest, Stefan	1507	BA Tempelhof	4	0	2	2	1	4	13
11.	Bremer, Helmut	1286	Deutsche Bahn/BSW	4	1	0	3	1	4	12
12.	von Schöning, Ulrich	1487	Berliner Volksbank	4	0	2	2	1	4	10
13.	Linkermann, Walter	1439	Thales	4	0	1	3	½	3½	11
14.	Häusler, Jan	1318	TT / WiHeil	4	0	0	4	0	3½	11½

**Artukovic, Adis** **A07**  
**2043**  
 **Feikes, Joerg** **2030**  
 EM 2015/16 Berlin (4.1) 30.11.2015

1.♘f3 d5 2.g3 ♘f6 3.♙g2 c6 4.d3  
 ♙f5 5.0-0 ♘bd7 6.♘h4 ♙g6 7.♘xg6  
 hxg6 8.♘d2 e6 9.c4 ♙e7 10.♖b1 a5  
 11.e4 ♘e5 12.exd5 cxd5 13.♚e2  
 ♘c6 14.♘f3 0-0 15.a3 ♙c5 16.♙f4  
 ♖e8 17.♖bc1 e5 18.♙e3 ♘d4  
 19.♙xd4 exd4 20.♚d2 ♚d6 21.♘g5  
 dxc4 22.♖xc4

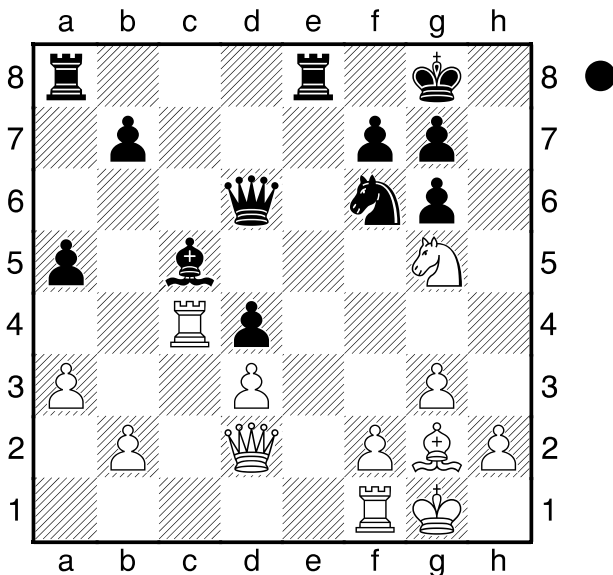

b5 23.♖c2 ♖ac8 24.♖fc1 b4 25.♖c4  
 bxa3 26.bxa3 ♘d5 27.♙xd5 ♚xd5  
 28.♘e4  
 1-0

**Riess, Bernhard** **E76**  
**1655**  
 **Norris, Ray** **1725**  
 EM 2015/16 Berlin (4.7) 30.11.2015

1.d4 ♘f6 2.c4 g6 3.♘c3 ♙g7 4.e4  
 d6 5.f4 ♙g4 6.♘f3 0-0 7.h3 ♙xf3  
 8.♚xf3 ♘c6 9.♙e3 e6 10.♙d3 ♘b4  
 11.♚e2 ♘h5 12.0-0 ♘g3 13.♚d2  
 ♘xf1 14.♖xf1 ♘xd3 15.♚xd3 c6  
 16.b3 f5 17.♚c2 e5 18.fxe5 dxe5

19.dxe5 ♙xe5 20.exf5 ♙d4 21.♙xd4  
 ♚xd4+ 22.♔h1 ♖ae8 23.♖d1 ♚f6  
 24.fxg6 hxg6 25.♚d3 ♖d8 26.♚g3  
 ♖xd1+ 27.♘xd1 ♔g7 28.♘e3 ♚a1+  
 29.♔h2 ♚xa2 30.♚e5+ ♔g8 31.♚e6+  
 1/2-1/2

**Kleinwaechter, Manfred** **B01**  
**1674**  
 **Boettger, Bernd** **1469**  
 EM 2015/16 Berlin (4.12) 30.11.2015

1.e4 d5 2.exd5 ♘f6 3.c4 c6 4.dxc6  
 ♘xc6 5.♘f3 e5 6.d3 ♙f5 7.♙e2 ♙d6  
 8.♘c3 0-0 9.0-0 ♘b4 10.♙g5 h6  
 11.♙xf6 ♚xf6 12.a3 ♘c6 13.♘e4  
 ♙xe4 14.dxe4 ♘d4 15.♖c1 ♖ac8  
 16.♚d3 ♖fd8 17.♖fd1 ♙c5 18.b4  
 ♘xf3+ 19.♚xf3 ♚xf3 20.♙xf3 ♖xd1+  
 21.♖xd1 ♙d4 22.c5 b6 23.♔f1  
 1/2-1/2

**Kuehnemann, Gunnar** **D31**  
**1658**  
 **Haeusler, Jan** **1318**  
 EM 2015/16 Berlin (4.21) 30.11.2015

1.d4 e6 2.c4 ♘e7 3.♘c3 d5 4.♘f3  
 dxc4 5.e4 f5 6.♙xc4 fxe4 7.♘g5 ♘f5  
 8.♙xe6 ♙xe6 9.♘xe6 ♚d7 10.d5 ♙b4  
 11.♙f4 ♘a6 12.0-0 ♙xc3 13.bxc3 c6  
 14.c4 ♖c8 15.♖c1 ♘b4 16.♘c5 ♚f7  
 17.♘xe4 cxd5 18.♘d6+ ♘xd6  
 19.♙xd6 ♘xa2 20.♖c2 dxc4 21.♖e1+  
 ♔d8 22.♙a3+  
 1-0



## Schachkalender 2016

Arno Nickel

Taschenkalender für Schachspieler  
33. Jahrgang

- **Gebundene Ausgabe:** 320 Seiten
- **Verlag:** Edition Marco 2015
- **ISBN:** 978-3-924833-70-1

**Autoren:** W. Barski - M. Dombrowsky - H.-J. Hecht - R. Hübner - S. Löffler - H. Metz - A. Nickel - J. Nickel - D. Poldauf - I. Schneider - G. Strick

### Allgemeine Kalender-Info:

Der Schachkalender ist ein handliches Buch mit Festeinband und gebrauchsfreundlicher Fadenheftung. Er gilt als beliebter und für viele Schachfreunde unentbehrlicher Jahresbegleiter.

Auf ca. 200 Seiten im Kalendarium mit Wochenüberblick (Doppelseite) bietet er viele Original-Beiträge von namhaften Autoren. Daneben findet sich verstreut allerhand Wissenswertes und Unterhaltsames rund ums Schach. Schachaufgaben und zahlreiche farbige Abbildungen sorgen für viel Abwechslung und

optische Auflockerung. Der Anhang besteht aus ca. 120 Seiten mit Übersichten zum aktuellen Schachgeschehen (Ranglisten, Ligen, Adressen, Termine, Statistiken u.v.m.).

Ein beliebter Geschenkartikel, auch im Abo erhältlich.

### Was ist neu?

Der Schachkalender ist auch im 33. Jahr seiner kreativen Linie treu geblieben. Dirk Poldaufs persönlicher Rückblick auf sein Schachjahr 2015 bildet wie immer die Ouvertüre zu einer bunten schachliterarischen Revue. Wladimir Barski erinnert einfühlsam an seinen ersten Schachlehrer, den liebenswerten Alexander Koblenz, dessen Geburtstag sich 2016 zum 100. Male jährt. Auch den großen Schachautor Alexej Suetin, der 90 Jahre geworden wäre, hat er gut gekannt und schildert sein Leben, das den meisten Lesern, die zwar seine Werke kennen, weitgehend unbekannt geblieben ist. Michael Dombrowsky wirft ein Schlaglicht auf die Schacholympiade in Havanna 1966 und geht der Frage auf den Grund, warum die Bundesrepublik als einzige große Schachnation damals ferngeblieben ist. Hartmut Metz hat einen Faible für Skurriles und lässt Siegrasch wiederauferstehen ("Er ist wieder da"). Jürgen Nickel zeigt die kleinen Besonderheiten im alltäglichen Leben: was so alles bei einer Simultanveranstaltung mit einem Großmeister vor und hinter den Kulissen schiefehen kann oder zumindest auf originelle Weise erheitert. Gregor Strick eröffnet den Blick auf eine bislang wenig bekannte oder beachtete kulturelle Sphäre: Schach und Rap, eine fulminante Pionierarbeit mit zahlreichen Abbildungen und musikalischen Links, wonach sich niemand mehr wundern wird, dass Bobby Fischer wahrhaft eine Pop-Ikone des Raps ist. Es ist hier nicht Platz, alle Beiträge detailliert zu würdigen, so u.a. die vom Herausgeber selbst (Interview mit Hajo Hecht und Erinnerungen an Koblenz) und den von Ilya Schneider ("Ich muss ein echter Schachspieler sein"), doch ein absoluter Leckerbissen für schachliche Feinschmecker folgt zum Schluss: Robert Hübners Analysen zum Wettkampf Anderssen – Steinitz 1866 in London, ein 150jähriges Jubiläum besonderer Art, insofern diesem Wettkampf später von vielen Seiten der Rang einer inoffiziellen Weltmeisterschaft beigemessen wurde.

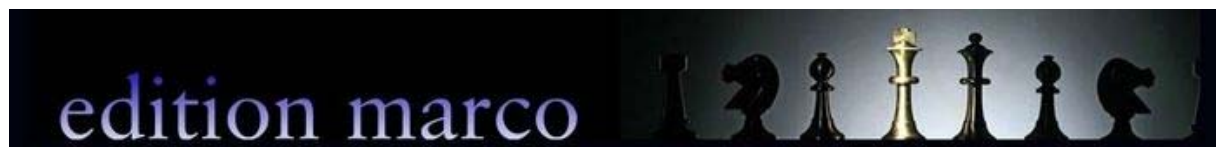

**Lasker's Schachladen - 14059 Berlin, Sophie-Charlotten-Str.28 (nahe S-Bhf. Westend)**  
[www.edition-marco-shop.de](http://www.edition-marco-shop.de)



# MALLORCA16

## 1<sup>ST</sup> WORLD COMPANY SPORT GAMES

*01. Juni bis 05. Juni 2016*

### CHESS



## RULES

### CLASS DIVISION

2 divisions: The tournament director can divide the players into 2 divisions according to rating (over/under 2000), if this eases the execution of the tournament.

### GAME MODEL

1. Matches are played according to the Swiss system.
2. Fixed tournament of 9 games.
3. Reflection time: 30 minutes per player and game.

### RULES

Unless otherwise specified, the rules of the **International Chess Organisation (FIDE)** apply.

## FACILITIES

### Varadero Beach – Club Náutico Arenal

The *Club Nautico Arenal* is one of the most traditional sites of Mallorca. It is located in the old part of the coastal village of Arenal Lluçmajor, it is in the tourist area of Playa de Palma. Integrated into the club, we can find the Varadero Beach, a luxury restaurant with a magnificent view over the Bay of Palma. The site has different rooms and spaces for chess competition for the First World Company Sport Games, Mallorca 2016.

Dirección y web

Calle Roses s/n

07600 Lluçmajor – Illes Balears

Web: [www.cnarenal.com](http://www.cnarenal.com)



Das Russische Haus  
der Wissenschaft und Kultur



## **Der Schachklub Präsident e.V.**

**Friedrichstrasse 176-179, U-Bhf. „Stadtmitte“ (U2) oder U-Bhf. „Französische Str.“(U6)**

# **10. Schnellschach-Open RHWK**

**Samstag den 16. Januar 2016**

**9 Runden Schweizer System à 15 Min.**

**Spielbeginn:** 11:00 Uhr (Ende ca. 17:00 Uhr)

**Startgeld:** Erwachsene - 12 €, Jugendliche - 6 €

**Preisfonds: 600 €**

**(bei mindestens 50 Teilnehmern)**

**Hauptpreise:** 100 / 80 / 60 €

**Rating-Preise:** 40 / 30 / 20 € in 3 Gruppen mit Rating < 2100  
(gleichmäßige Einteilung der Rating-Gruppen wird nach dem  
Turnierbeginn durchgeführt)

**Sonderpreise:**

Bester Senior (ab 60 Jahre): 30 €

Beste Teilnehmerin: 30 €

Bester Jugendlicher (unter 18): 30 €

**Anmeldung:** mit Angabe von Name, Vorname, Verein und DWZ  
per E-Mail: [w.a.lukas@web.de](mailto:w.a.lukas@web.de) oder SMS: 0179/321 84 40

**Anmeldeschluss:** am Turniertag um 10:30 Uhr

**Turnierleiter & Schiedsrichter:** Bernhard Riess (NSR)

**Im Spiellokal wird ein Imbiss angeboten**

## **12. Blitzschachturnier „Zwischen den Jahren“**

### **Diesmal „Marcus Mejstrik - Gedenkturnier“**

Die SG BA Tempelhof-Schöneberg e.V. lädt zum Montag  
den 04. Januar 2016 ein.

#### **Spielort:**

Markgrafenstraße 10 - hinteres Gebäude, 12105 Berlin-Tempelhof

**Das Verzehren von mitgebrachten Speisen und Getränken ist wegen des vorhandenen Restaurant-Betriebes untersagt!**

#### **Ende der notwendigen Registrierung**

am Spieltag um 18:15 Uhr! Danach wird nur mit den anwesenden registrierten Spielern ausgelost und gespielt!

**Spielbeginn ist um 18:30 Uhr,**

#### **Spielmodus**

Wird nach der Teilnehmeranzahl festgelegt (bevorzugt im Rutschverfahren, sonst mindestens 15 Runden Schweizer System)

#### **Anmeldung telefonisch oder per eMail erbeten,**

am Spieltag nur nach Maßgabe noch freier Plätze, von 17:30 Uhr bis 18:15 Uhr!

#### **Kein Startgeld für BAT-Spieler!**

**Gäste zahlen 3 Euro für Sachpreise.**

Die Teilnehmerzahl ist auf **44** begrenzt!

#### **Voranmeldungen**

bei Peter Baranowsky bis zum **03.01.2016** erbeten:

eMail: [pbaranowsky@web.de](mailto:pbaranowsky@web.de)

**Telefon-Nummer : 3820 0633**

Handy: 0151 – 44 54 16 99 - Homepage: [www.sg-bat.de](http://www.sg-bat.de)