

Mannschafts-Meisterschaft

LL

Der Berliner Meister BA Tempelhof startet mit einem 4,5:1,5-Sieg über die SG Bund erfolgreich in die 60. Jubiläumssaison.

Von den fünf verbliebenen BSGen der ersten Stunde, die seit der Gründungssaison 1959/60 ununterbrochen am Spielbetrieb teilnehmen, konnten TT/WiHeil, die SG Bayer (vormals Schering, Staffel A1) und die SV Osram ihre Auftaktbegegnungen gewinnen, während DeTeWe und Thales (vormals Lorenz, SEL, Alcatel) den Kürzeren zogen.

A1

Senat 2 sichert sich die erste Tabellenführung mit einem eindrucksvollen 5,5:0,5 über das nicht komplett angetretene Team von BVG Helmholtz 3. Nicht minder erfolgreich war die zweite Mannschaft von BAT, die Aufsteiger UBA mit 4,5:1,5 besiegte.

A2

TT/WiHeil 2 nutzt die Gunst der Stunde und gewinnt 5:1 gegen vier BVGer und auch hier belegt BAT den zweiten Tabellenplatz – mit seiner dritten Mannschaft.

B1

Bund 4 war der Absteiger, Bund 6 der Aufsteiger in die B-Klasse. Nach ihren 4,5:1,5-Erfolgen stehen sie gemeinsam an der Spitze.

B2

Telestern 2 zeigt, daß man gegen BAT-Mannschaften auch gewinnen kann – und das zeigen sie mit einem 5:1 mehr als deutlich. Stern Ludwigsfelde gewinnt in Dahlewitz gegen Rolls Royce mit 4:2 und strebt zurück in die A-Klasse. Die Kommentare der Staffel B2 (Seite 7) wurden in dieser Runde zum letzten Mal von Tomas Segerberg verfaßt. Herzlichen Dank an Tomas für seine langjährige Arbeit als fachkundiger Kommentator! Ab Runde 2 wird er durch Markus Häusler abgelöst.

C

Thales 3 fertigt Justitia ab und ist erster Tabellenführer der C-Klasse.

Einzel-Meisterschaft

Nach zwei Runden führt Stefan Warnest (BAT) die Tabelle mit 2 aus 2 an. Ergebnisse, Tabelle und Partien auf den Seiten 9 bis 12.

Mannschafts-Blitz-Meisterschaft Formel 1800

BAT konnte seinen Titel mit 3 Mannschaftspunkten Vorsprung verteidigen. Abschlußtable auf Seite 13.

11. Sommer-Schnellschach-Grand-Prix der SG BA Tempelhof

Insgesamt 58 Spieler nahmen an den 13 Runden des diesjährigen Sommer-Schnellschach-Grand Prix der SG BAT teil. Matthias Hahlbohm gewann die Grand-Prix-Wertung mit deutlichem Vorsprung.

Die Ergebnisse der Einzeltourniere können auf der FV Schach-Website nachgelesen werden, die Grand-Prix-Abschlußtable findet sich auf Seite 14.

Robert-Himmelreich-Gedenkturnier der SG Bund

Bericht und Abschlußtable auf Seite 15.

Mannschafts-Blitz-Meisterschaft der FV Schach am 28.11.2018

Ausschreibung auf Seite 16.

XVIII. Deutsche Betriebsschach-Mannschafts-Meisterschaft (DBMM)

in Altenberg / Zinnwald vom 9. Bis 11. November 2018

Ausschreibung auf Seite 17-18.



Impressum.

Schachexpress – Eines der offiziellen Organe der Fach-Vereinigung Schach e.V.

Herausgeber :

Fach-Vereinigung Schach e.V.
Eingetragen im Vereinsregister beim Amtsgericht
Charlottenburg - VR 5925 NZ

Bankverbindung:

Berliner Volksbank
BLZ 100 900 00
Kontonr. 2232567000
IBAN:
DE74 1009 0000 2232 5670 00

Anschrift & Redaktionssitz :

FV Schach e.V.
c/o Bernhard Riess
M.-v.-Richthofen-Str. 172
12101 Berlin
Tel. : +49 (177) 752 43 78

Email : express@fvschach.de

Erscheinungsweise :

Vor der nachfolgenden Runde der MM.

Auflage :

Der Schachexpress wird auf der Website www.fvschach.de zum Download bereitgestellt.

Redaktionsschluß :

Am Tag der Veröffentlichung auf der Internetseite der FV Schach e.V.
(<http://www.fvschach.de>)

Redaktion : Bernhard Riess
(br)

Ressort-Verantwortliche :

LL : R. Müller (rm)
A1 : R. Müller (rm)
A2 : R. Müller (rm)
B1 : T. Seeger (ts2)
B2 : T. Segerberg (ts)
C : A. Safai-Nia (as)

© Copyright :

Namentlich gekennzeichnete Artikel geben nicht die Meinung der Redaktion oder der FV Schach wieder. Redaktionelle Artikel sind keine offiziellen FV Schach-Artikel. Nicht namentlich gekennzeichnete Artikel entstammen der Feder des Redakteurs.

Unaufgefordert eingereichtes Material (Texte, Fotos, Grafiken, Partien) ist erwünscht. Die Einwilligung zur Veröffentlichung wird vorausgesetzt. Wenn die Rückgabe der Materialien gewünscht ist, muß dies mit angegeben werden.

Nachdruck sowie Nutzung in elektronischen Medien - auch nur auszugsweise – darf nur mit vorheriger Genehmigung der FV Schach e.V. erfolgen.

Alle Beiträge sind honorarfrei. Kleine redaktionell bedingte Kürzungen bzw. Änderungen aus Layoutgründen werden nicht extra ausgewiesen.

FV Schach - Fax-Nr. : **03222 - 6269865**

FV Schach - Email : post@fvschach.de

FV Schach - Homepage : <http://www.fvschach.de>

Ergebnismeldung EM : Einzelmeisterschaft@fvschach.de

Der Vorstand der FV Schach. e.V.

I. Vorsitzender

Radke, Robert

Email: 1.vorsitzender@fvschach.de

Stellv. Vorsitzender

Linkermann, Walter

Email: 2.vorsitzender@fvschach.de

Schatzmeister

Wendt, Wolfgang

Zwickauer Damm 141 12355 Berlin

Tel. 662 19 83

Email : schatzmeister@fvschach.de

Schriftführer

nicht besetzt.

Spielleiter

Riess, Bernhard

Manfred-v.-Richthofen-Str.172 12101 Berlin

Tel. 0177- 752 4378

Email : spielleiter@fvschach.de

Fax 03222-6269865

Stellv. Spielleiter

nicht besetzt.

Sprecher des Schiedsgerichts

Christochowitz Lothar

Rheingaustr. 3

12161 Berlin

Tel. 822 91 97

Email : sprecher.des.schiedsgerichts@fvschach.de

LL, 1. Runde

SV Osram 1	3,5 : 2,5	SV DeTeWe 1
BA Tempelhof 1	4,5 : 1,5	SG Bund 1
SK Präsident 1	2,5 : 3,5	SV Senat 1
Thales 1	1,5 : 4,5	Deutsche Bahn/BSW 1
EPA/ZIB 1	2,5 : 3,5	SG TT/WiHeil 1

LL, Vorschau 2.Runde

Di 16.10. 17.30	SG TT/WiHeil 1	:	SV Osram 1
Mi 17.10. 17.30	Deutsche Bahn/BSW 1	:	EPA/ZIB 1
Di 16.10. 17.00	SV Senat 1	:	Thales 1
Mi 17.10. 18.30	SG Bund 1	:	SK Präsident 1
Mo 15.10. 18.00	SV DeTeWe 1	:	BA Tempelhof 1

Landesliga Saison 2018/19

		Punkte	Brettpunkte	Sp	G	U	V
1	Deutsche Bahn/BSW 1	3	4,5:1,5	1	1	0	0
2	BA Tempelhof 1 (M,P)	3	4,5:1,5	1	1	0	0
3	SG TT/WiHeil 1	3	3,5:2,5	1	1	0	0
4	SV Senat 1	3	3,5:2,5	1	1	0	0
5	SV Osram 1	3	3,5:2,5	1	1	0	0
6	EPA/ZIB 1 (N)	0	2,5:3,5	1	0	0	1
7	SV DeTeWe 1 (N)	0	2,5:3,5	1	0	0	1
8	SK Präsident 1	0	2,5:3,5	1	0	0	1
9	SG Bund 1	0	1,5:4,5	1	0	0	1
10	Thales 1	0	1,5:4,5	1	0	0	1

LL SV Osram 1 3,5 : 2,5 SV DeTeWe 1

101	FM Wintzer	½ : ½	FM Lehmann
102	FM Schulz	1 : 0	Janneck
104	Modler	+ : -	Wiese
105	Jähnisch	½ : ½	Steinhardt
109	Eisermann	½ : ½	Grüner
211	Lohse	0 : 1	Kruse

Der SV Osram gelingt ein guter Saisonstart - DeTeWe hilft kräftig mit, weil Benno Wiese den Weg ins Spiellokal nicht findet. Drei weitere Partien enden Remis, für DeTeWe punktet Kruse. FM Schulz stellt mit seinem Sieg die drei Punkte für SV Osram sicher.

LL BA Tempelhof 1 4,5 : 1,5 SG Bund 1

102	GM Polzin	½ : ½	FM Rietze
103	IM Suran	½ : ½	Schnabel
104	IM Thiede	1 : 0	FM Heuer
109	Andersen	1 : 0	Diwisch
202	FM Kurz	1 : 0	Kather
208	Kettenburg	½ : ½	Roth

Der Meister untermauert seine Titelambitionen auch in dieser Saison. Kurz zusammengefasst: Starke Aufstellung, drei Siege (IM Thiede, Andersen, FM Kurz), drei Unentschieden, keine Niederlage - Tabellenführung.

LL SK Präsident 1 2,5 : 3,5 SV Senat 1

101	GM Meister	0 : 1	IM Berger
102	IM Figura	+ : -	IM Lagunow
104	FM Gruzman	+ : -	FM Schmidek
105	Schilar	0 : 1	GM Kalinitschew
108	Kolb	0 : 1	FM Becker
110	Müller	½ : ½	Becker

Ein „Beinahe-Deja-Vu“ für den SV Senat: erneut fehlen in Detlefs Truppe zwei Spieler. Anders als im letzten Jahr aber punkten gleich drei Senatoren: Kalinitschew souverän, Becker und Berger mit ein wenig Schützenhilfe der Gegner. Die Sensation bleibt somit aus...

LL Thales 1 1,5 : 4,5 Deutsche Bahn/BSW 1

101	FM Paulsen	½ : ½	GM Rabiega
103	Roth	½ : ½	FM Kleeschätzky
104	Nowka	0 : 1	Wiedersich
105	Hoffmann	½ : ½	Woschek
106	Skogvall	0 : 1	Schüttig
202	Starke	0 : 1	FM Kleeschätzky

Die Bahn überfährt Thales: Drei Bahn-Siegen (Wiedersich, Schüttig, Ralf Kleeschätzky) stehen nur drei Unentschieden gegenüber. Thales kann keinen Sieg landen und steht ganz unten.

LL EPA/ZIB 1 2,5 : 3,5 SG TT/WiHeil 1

101	FM Malek	1 : 0	FM Reichmann
103	Domingo	- : +	IM von Herman
104	Segeberger	½ : ½	Gaerths
106	Kalabic	0 : 1	IM Heinzel
109	Winkler	1 : 0	Gurack
111	Kretzschmar	0 : 1	Strehlow

TT/WiHeil im Glück: EPA/ZIB verschenkt einen möglichen Punkt und lässt Domingos Brett unbesetzt. Die restlichen Kreuzberger kämpfen heldenhaft und erringen 2,5 Punkte - mehr geht an diesem Abend nicht.

A1, 1. Runde

BVG Helmholtz 1	2,5 : 3,5	Gardez Robe 1
SV Senat 2	5,5 : 0,5	BVG Helmholtz 3
SK Präsident 2	2,0 : 4,0	SG Bund 3
SG Bayer 1	3,5 : 2,5	Deutsche Bahn/BSW 2
UBA 1	1,5 : 4,5	BA Tempelhof 2

A1, Vorschau 2.Runde

Mi 17.10. 18.30	BA Tempelhof 2	: BVG Helmholtz 1
Mi 17.10. 17.30	Deutsche Bahn/BSW 2	: UBA 1
Do 18.10. 18.30	SG Bund 3	: SG Bayer 1
Di 16.10. 18.30	BVG Helmholtz 3	: SK Präsident 2
Di 16.10. 18.30	Gardez Robe 1	: SV Senat 2

A1 Saison 2018/19

		Punkte	Brettunkte	Sp	G	U	V
1	SV Senat 2	3	5,5:0,5	1	1	0	0
2	BA Tempelhof 2	3	4,5:1,5	1	1	0	0
3	SG Bund 3	3	4,0:2,0	1	1	0	0
4	Gardez Robe 1 (A)	3	3,5:2,5	1	1	0	0
5	SG Bayer 1	3	3,5:2,5	1	1	0	0
6	Deutsche Bahn/BSW 2	0	2,5:3,5	1	0	0	1
7	BVG Helmholtz 1	0	2,5:3,5	1	0	0	1
8	SK Präsident 2	0	2,0:4,0	1	0	0	1
9	UBA 1 (N)	0	1,5:4,5	1	0	0	1
10	BVG Helmholtz 3 (N)	0	0,5:5,5	1	0	0	1

A1 BVG Helmholtz 1 2,5 : 3,5 Gardez Robe 1

102	FM Weber	1 : 0	Prange	101
104	Kauschmann	0 : 1	Pfeffer	102
105	Eisenträger	0 : 1	Bressler	103
106	Werthmann	0 : 1	Kelbakiani	104
107	Allgaier	1 : 0	Toth	105
202	Schulz	½ : ½	Rudolph	107

Die Topfavoriten der Staffel treffen gleich in der ersten Runde aufeinander - und die Juristen haben das bessere Ende für sich. 3 Siege an den Brettern 2-4 (Pfeffer, Dr. Bressler und Kelbakiani) reichen mit dem Remis von Rudolph.

A1 SV Senat 2 5,5 : 0,5 BVG Helmholtz 3

202	Major	½ : ½	Kapr	301
204	Burger	+ : -	Radke	302
207	Weiten	1 : 0	Bandsom	303
208	Alevizakis	1 : 0	Lengowski	308
209	Perfler	1 : 0	Hammer	310
210	Witte	+ : -	Schaffran	312

Senat gewinnt extrem locker - BVG Helmholtz hilft mit zwei unbesetzten Brettern tüchtig mit. Drei herausgespielte Siege für die Senatoren und das Remis von Major gegen Dr. Kapr sagen alles...

A1 SK Präsident 2 2,0 : 4,0 SG Bund 3

201	Shapiro	0 : 1	Langner	301
202	Jankulin	0 : 1	Puhlmann	302
203	Meister	½ : ½	Scholz	303
204	Kössler	1 : 0	Holzamer	308
207	Itkins	0 : 1	Pannek	310
208	Kohlmeyer	½ : ½	Scholz	311

Der Club des Russischen Hauses beginnt die Saison mit einem Fehlstart. Der Sieg der SG Bund deutet sich bereits an den ersten drei Brettern an - hier sorgen Langner, Puhlmann und Robert Scholz für 2,5 Punkte.

A1 SG Bayer 1 3,5 : 2,5 Deutsche Bahn/BSW 2

102	Schmidt	0 : 1	Jauk	204
103	Feil	½ : ½	Kuhne	205
104	Bladt	1 : 0	Klotzsche	206
106	Voß	½ : ½	Petzold	301
107	Küfner	1 : 0	Strauß	304
201	Fröhlich	½ : ½	Gödecke	308

Die Überraschung des Spieltages: Bayer bietet eine mannschaftlich geschlossene Leistung und kann den hoch favorisierten Eisenbahnern die Punkte abnehmen. Bladt und Küfner gewinnen, Feil, Voß und Fröhlich steuern halbe Zähler bei.

A1 UBA 1 1,5 : 4,5 BA Tempelhof 2

101	Stark	1 : 0	Weber	204
102	Zeidler	0 : 1	Düster	205
103	Fleischmann	0 : 1	Feikes	206
104	Schuckar	½ : ½	Petenev	209
106	von Leitner	0 : 1	Sadofiev	210
107	Goroll	0 : 1	Schildt	301

BA Tempelhof zeigt sich in allen Belangen überlegen und gewinnt auch in dieser Höhe verdient. Zwar kann Wolfgang Stark am Spitzenbrett Daniel Weber besiegen, die Akademikerphalanx des BAT an den Brettern 3, 4 und 5 erzielt jedoch 2,5 Punkte. Auch Düster und Schild punkten voll für Tempelhof.

A2, 1. Runde

SV Osrasm 2	3,5 : 2,5
BA Tempelhof 3	4,0 : 2,0
Thales 2	2,0 : 4,0
BVG Helmholtz 2	1,0 : 5,0

Gardez Robe 2
Telestern 1
SV Allianz 1
SG TT/WiHeil 2

A2, Vorschau 2.Runde

Di 16.10. 17.30	SG TT/WiHeil 2	:	SV Osrasm 2
Di 16.10. 17.30	SV Allianz 1	:	BVG Helmholtz 2
Do 18.10. 18.30	SG Bund 2	:	Thales 2
Do 18.10. 18.00	Telestern 1 0,0	:	0,0 Vattenfall 1 8 TO 1.2

A2 Saison 2018/19

		Punkte	Brettunkte	Sp	G	U	V
1	SG TT/WiHeil 2	3	5,0:1,0	1	1	0	0
2	SV Allianz 1 (A)	3	4,0:2,0	1	1	0	0
3	BA Tempelhof 3 (N)	3	4,0:2,0	1	1	0	0
4	SV Osrasm 2	3	3,5:2,5	1	1	0	0
5	Gardez Robe 2	0	2,5:3,5	1	0	0	1
6	Telestern 1	0	2,0:4,0	1	0	0	1
7	Thales 2 (N)	0	2,0:4,0	1	0	0	1
8	BVG Helmholtz 2	0	1,0:5,0	1	0	0	1
9	SG Bund 2	0	0,0:0,0	0	0	0	0
10	Vattenfall 1	0	0,0:0,0	0	0	0	0

A2 SV Osrasm 2 3,5 : 2,5 Gardez Robe 2

201	Rath	1 : 0	Hoffmann	203
204	Gebert-Vangeel	0 : 1	Hankow	204
208	Pfeiffer	½ : ½	Stamatow	205
212	Schimmel	1 : 0	Wittkowski	206
303	Mayer	0 : 1	Goepel	207
306	Genz	1 : 0	Ansin	301

In einem unglaublich ausgeglichenen Kampf setzt sich am Ende SV Osrasm um Haaresbreite durch. Nachdem an den ersten fünf Brettern beide Teams je 2,5 Punkte erzielen, avanciert Dr.Genzt durch seinen Sieg gegen Ansin zum Matchwinner.

A2 BA Tempelhof 3 4,0 : 2,0 Telestern 1

302	Müller	1 : 0	Jung	101
304	Körlin	1 : 0	Meseck	103
305	Bailliere	0 : 1	Schilly	105
306	Lehmann	½ : ½	Radjenovic	106
307	Wolf	½ : ½	Kysucan	107
404	Glienke	1 : 0	Kysucan	108

Der Elofavorit wird seiner Rolle gerecht: BA Tempelhof startet mit souveränen drei Siegen (Mark Müller, H. J. Körlin und Michael Glienke) und zwei Remisen (Lehmann und Wolf). Für Telestern gewinnt Schilly.

A2 Thales 2 2,0 : 4,0 SV Allianz 1

201	Hilsberg	½ : ½	Boewer	102
203	Parnemann	+ : -	Miersch	103
204	Burghardt	0 : 1	Lorenz	104
205	Klevenow	0 : 1	Hahlbohm	105
206	Seeger	0 : 1	Paschkowski	106
207	Ketterling	½ : ½	Schulze	202

Der Absteiger aus der Landesliga peilt den direkten Wiederaufstieg an. Auch zu Fünft reicht es locker gegen Thales zweite Garde - nur zwei Remis gibt Allianz aus dem Spiel heraus ab. Eine souveräne Leistung der Treptower!

A2 BVG Helmholtz 2 1,0 : 5,0 SG TT/WiHeil 2

201	Hoffmann	- : +	Bartolomäus	201
206	Mai	- : +	FM Bachmann	203
208	Wagner	½ : ½	Rennoch	204
209	Aulitzky	0 : 1	Busch	206
210	Schumacher	½ : ½	Neumann	210
211	Amann	0 : 1	Korell	211

Au weia, BVG! Gleich zwei Bretter bleiben zum Saisonstart frei - viel zu wenig gegen TT/WiHeil in dieser Besetzung. Zwei Remisen sind alles, was die Weddinger an diesem Tag zulassen - die Tabellenführung dafür bildet den gerechten Lohn.

B1, 1. Runde

SG Bund 4	4,5 : 1,5	Krämer Schach 4F 1
Deutsche Bahn/BSW 4	4,0 : 2,0	SV Senat 3
Vattenfall 2	2,5 : 3,5	SV Allianz 2
SG Bund 6	4,5 : 1,5	BA Tempelhof 4

B1, Vorschau 2.Runde

Mi 17.10. 18.30	BA Tempelhof 4	:	SG Bund 4
Di 16.10. 17.30	SV Allianz 2	:	Bund 6
Di 16.10. 17.00	SV Senat 3	:	Vattenfall 2
Do 18.10. 18.00	RBB 1	:	Deutsche Bahn/BSW 4

B1 Saison 2018/19

		Punkte	Brettunkte	Sp	G	U	V
1	SG Bund 6 (N)	3	4,5:1,5	1	1	0	0
2	SG Bund 4 (A)	3	4,5:1,5	1	1	0	0
3	Deutsche Bahn/BSW 4	3	4,0:2,0	1	1	0	0
4	SV Allianz 2	3	3,5:2,5	1	1	0	0
5	Vattenfall 2	0	2,5:3,5	1	0	0	1
6	SV Senat 3	0	2,0:4,0	1	0	0	1
7	BA Tempelhof 4	0	1,5:4,5	1	0	0	1
8	Krämer Schach 4F 1 (N)	0	1,5:4,5	1	0	0	1
9	RBB 1 (A)	0	0,0:0,0	0	0	0	0
10	spielfrei	0	0,0:0,0	0	0	0	0

B1 SG Bund 4 4,5 : 1,5 Krämer Schach 4F 1

401	Piersig	½ : ½	van Hasselt	101
403	Schönfeld	1 : 0	Zahoor	104
404	Trebbin	1 : 0	Majeed	105
407	Harwardt	+ : -	Joshi	201
408	Lange	0 : 1	Radtke	203
409	Auersch-Saworski	1 : 0	Leitner	204

Der Neuling hat es in der ersten Runde gleich mit einem Absteiger der letzten Saison zu tun und muss Federn lassen. Die SG Bund 4 übernimmt somit am Beginn der Saison die Tabellenführung zusammen mit der kleinen Schwester, der SG Bund 6. Krämer Schach 4f schmettern wir ein herzliches Willkommen in der B-Klasse entgegen und wünschen den Schachfreunden viel Spass!

B1 Deutsche Bahn/BSW 4 4,0 : 2,0 SV Senat 3

401	Bieber	1 : 0	Bluhm	301
402	Kleinert	½ : ½	Bluhm	302
403	Baudis	1 : 0	Noak	304
404	Sube	1 : 0	Getzuhn	305
406	Grunow	½ : ½	Gottschick	306
407	Fuchs	0 : 1	Lommatzsch-Röpke	307

Auf dem Papier schien die Deutsche Bahn/BSW 4 an den hinteren Brettern schwächer aufgestellt zu sein. Dennoch wurde der SV Senat 3 klar geschlagen. Ein guter Start in die neue Saison für die SF der Deutschen Bahn/BSW 4, die SF vom SV Senat 3 werden sich kurz schütteln und in der nächsten Runde sicher zeigen aus welchem Holz sie geschnitzt sind.

B1 Vattenfall 2 2,5 : 3,5 SV Allianz 2

202	Knispel	½ : ½	Grätz	201
203	Sternberg	½ : ½	Pelzer	205
204	Barnekow	0 : 1	Ilte	208
206	Fieck	½ : ½	Wandrei	209
211	Goldberg	0 : 1	Wiese	210
214	Hentschel	1 : 0	Wendt	211

Ein knapper Sieg für die SF von der SV Allianz 2. Dennoch sind beide Kontrahenten Tabellennachbarn. Die Saison ist noch sehr jung und es ist noch alles möglich für beide Mannschaften. Da das Feld der Teilnehmer recht ausgeglichen scheint, erwartet uns mit Sicherheit ein spannendes Wettkampfjahr.

B1 SG Bund 6 4,5 : 1,5 BA Tempelhof 4

601	Krombach	1 : 0	Baranowsky	401
602	Möschl	1 : 0	Schmidt	402
605	Zivier	0 : 1	Thomas	403
606	Peinelt	1 : 0	Bockelmann	405
607	Heidinger	½ : ½	Meseck	407
609	Irmeler	1 : 0	Kalkowski	408

Der Aufsteiger SG Bund 6 setzt gleich im ersten Wettkampf eine Duftmarke. Gegen einen starken und erfahrenen Gegner wie BA Tempelhof 4 ein beachtenswertes Ergebnis. Da werden sich die künftigen Gegner vorsehen müssen. Die SF von BAT 4 werden bei ihrem nächsten Wettkampf Gelegenheit bekommen zu zeigen welche Qualität in ihnen schlummert.

B2, 1. Runde

SG Bund 5	3,5 : 2,5	Berliner Volksbank 1
BA Tempelhof 5	1,0 : 5,0	Telestern 2
Rolls Royce 1	2,0 : 4,0	Stern Ludwigsfelde 1
Gardez Robe 3	1,5 : 4,5	SG TT/WiHeil 3

B2, Vorschau 2.Runde

Di	16.10. 17.30	SG TT/WiHeil 3	:	SG Bund 5
Mi	17.10. 18.00	Stern Ludwigsfelde 1	:	Gardez Robe 3
Mo	15.10. 18.00	spielfrei	:	Rolls Royce 1
Do	18.10. 18.00	Telestern 2	:	Deutsche Bahn/BSW 3

B2 Saison 2018/19

		Punkte	Brettunkte	Sp	G	U	V
1	Telestern 2	3	5,0:1,0	1	1	0	0
2	SG TT/WiHeil 3	3	4,5:1,5	1	1	0	0
3	Stern Ludwigsfelde 1 (A)	3	4,0:2,0	1	1	0	0
4	SG Bund 5	3	3,5:2,5	1	1	0	0
5	Berliner Volksbank 1	0	2,5:3,5	1	0	0	1
6	Rolls Royce 1	0	2,0:4,0	1	0	0	1
7	Gardez Robe 3	0	1,5:4,5	1	0	0	1
8	BA Tempelhof 5 (N)	0	1,0:5,0	1	0	0	1
9	spielfrei	0	0,0:0,0	0	0	0	0
10	Deutsche Bahn/BSW 3	0	0,0:0,0	0	0	0	0

B2 SG Bund 5 3,5 : 2,5 Berliner Volksbank 1

501	Große	½ : ½	Spory	102
502	Weinhold	1 : 0	Jaensch	103
504	Voigt	1 : 0	von Schöning	104
505	Krug	0 : 1	Böttger	105
506	Schwark	1 : 0	Siewert	106
507	Paulisch	0 : 1	Dordevic	109

Ganz knappe Sache. SG Bund 5 schlägt Berliner Volksbank 1 mit nur 3,5-2,5. Die zwei ersten Spieler bei Bund hatten mehr ELO und machten 1,5 Punkten. Danach war es ausgeglichen ELO-mässig und endete auch 2-2.

B2 BA Tempelhof 5 1,0 : 5,0 Telestern 2

502	Schneider	0 : 1	Norris	202
503	Warnest	½ : ½	Kleinwächter	203
505	Hohn	0 : 1	Neumann	204
506	Frahm	0 : 1	Fischer	206
510	Dankovic	0 : 1	Schelling	207
511	Alber	½ : ½	Hewig	209

BA Tempelhof 5 kommt ordentlich unter die Räder. Eine 1-5 Klatsche von Telestern 2. SF Norris und Neumann besiegen dabei ELO-bessere Gegner.

B2 Rolls Royce 1 2,0 : 4,0 Stern Ludwigsfelde 1

101	Merz	0 : 1	Tangermann	101
102	Bock	+ : -	Grandt	102
103	Jobes	½ : ½	Astfalk	103
104	Schröter	0 : 1	Meyer	104
105	Schubert	0 : 1	König	105
106	Meiners	½ : ½	Motsch	106

Rolls Royce 1 bekommt einen kampflosen Sieg am Brett 2, viel mehr bekommt man nicht. SF Tangermann (1741) schlägt SF Merz (1868) und hilft beim Sieg kräftig mit.

B2 Gardez Robe 3 1,5 : 4,5 SG TT/WiHeil 3

302	Bekleyici	½ : ½	Schneider	303
303	Stender	0 : 1	Herrmann	304
304	Lösche	0 : 1	Barnack	305
305	Hein	0 : 1	Gall	307
307	Kovalchuk	1 : 0	Lange	308
309	Huth	0 : 1	Schulz	311

Gardez Robe 3 war ein bisschen ELO-schwächer allgemein und dies zeigt sich auch in dem 1,5-4,5 Ergebnis gegen SG TT/WiHeil 3. TT/WiHeil ist die einzige Mannschaft ohne einen Überfluss an Status-I Spielern. Da spielen die Profis...

C, 1. Runde

SV Osrām - 4er 3	3,0 : 1,0	Krämer Schach 4F 2
Deutsche Bahn/BSW - 4er 5	2,5 : 1,5	SG Bayer - 4er 2
Thales 3	4,5 : 1,5	SV Justitia 1

C, Vorschau 2.Runde

Mo	15.10. 18.00	spielfrei	:	SV Osrām 3 - 4er
Mo	15.10. 17.30	SV Justitia 1	:	spielfrei
Di	16.10. 18.00	SG Bayer 2 - 4er	:	Thales 3

C Saison 2018/19

	Punkte	Brettunkte	Sp	G	U	V
1 Thales 3 (A)	3	4,5:1,5	1	1	0	0
2 SV Osrām - 4er 3	3	3,0:1,0	1	1	0	0
3 Deutsche Bahn/BSW - 4er 5	3	2,5:1,5	1	1	0	0
4 SV Justitia 1	0	1,5:4,5	1	0	0	1
5 SG Bayer - 4er 2	0	1,5:2,5	1	0	0	1
6 Krämer Schach 4F 2 (N)	0	1,0:3,0	1	0	0	1
7 spielfrei	0	0,0:0,0	0	0	0	0
8 spielfrei	0	0,0:0,0	0	0	0	0
9 spielfrei	0	0,0:0,0	0	0	0	0
10 SV Senat 4	0	0,0:0,0	0	0	0	0

C SV Osrām - 4er 3**3,0 : 1,0****Krämer Schach 4F 2**

304 Riess	0 : 1	Fuczek	212
307 Benten	1 : 0	Kos	213
308 Nehls	1 : 0	Bettan	214
309 Schilling	1 : 0	Kratzer	216

Die neu gebildete 2. Mannschaft von Krämer Schach 4 F trifft den Staffelsieger der Vorsaison. Sie können der Mannschaft SV Osrām 3 nichts entgegensetzen, nur der SF Fuczek verhindert die höchstmögliche Niederlage.

C Deutsche Bahn/BSW - 4er 5**2,5 : 1,5****SG Bayer - 4er 2**

501 Bollenbach	1 : 0	Abraham	202
502 Ollek	1 : 0	Harre	205
503 Meyer-Roll	½ : ½	Landsfeld	206
504 Bremer	0 : 1	Mahlkow	207

Diese Begegnung entspricht genau den ELO-Zahlen. Die Bretter 1 und 2 von DB sind bedeutend stärker besetzt. Das Brett 3 ist ausgeglichen und am Brett 4 sitzt der SF Mahlkow mit 100 Jahren Schacherfahrung und 100 ELO mehr.

C Thales 3**4,5 : 1,5****SV Justitia 1**

301 Slowinski	+ : -	Winterhalter	101
304 Bode	1 : 0	Mickley	102
305 Schopmans	0 : 1	Schaal	106
307 Klevenow	½ : ½	Deike	109
309 Martens	1 : 0	Gerigk	111
315 Busch	+ : -	Jürcke	112

Eine 4er Mannschaft tritt gegen eine 6er Mannschaft an, da rechnet man auch mit einer Niederlage und genau das ist auch passiert. Man kann Justitia nur wünschen, dass bei der kommenden Begegnung die Mannschaft vollzählig ist.

**Einzelmeisterschaft 2018 / 2019
der Fachvereinigung Schach**

Paarungsliste der 1. Runde (12.09.2018)

Tisch	TNr	Teilnehmer	Punkte	-	TNr	Teilnehmer	Punkte	Ergebnis	At.
1	10.	Göhringer, Werner	()	-	2.	Feikes, Dr. Jörg	()	0 - 1	
2	4.	Hankow, Bert-Jürgen	()	-	11.	Gall, Mike	()	½ - ½	
3	12.	Kleinwächter, Manfred	()	-	5.	Mayer, Dr. Herbert	()	0 - 1	
4	6.	Zeidler, Uwe	()	-	15.	Piotrowski, Roger	()	1 - 0	
5	16.	Seeger, Thomas	()	-	7.	Korell, Klaus-Peter	()	½ - ½	
6	8.	Bock, Günter	()	-	17.	Fischer, Elmar	()	1 - 0	
7	18.	Lange, Andreas	()	-	9.	Radjenovic, Branko	()	0 - 1	
8	19.	Vesely, Martin	()	-	27.	Schulz, Manfred	()	½ - ½	
9	28.	Schopmans, Norbert	()	-	20.	von Schöning, Ulrich	()	½ - ½	
10	21.	Mersmann, Till	()	-	33.	Barnekow, Peter	()	1 - 0	
11	35.	Grimm, Ulrich	()	-	24.	Frahm, Werner	()	½ - ½	
12	25.	Meseck, Michael	()	-	36.	Kiechle, Friedrich	()	½ - ½	
13	37.	Bremer, Helmut	()	-	26.	Warnest, Stefan	()	0 - 1	
14	23.	Böttger, Bernd	()	-	3.	Trebbin, Dr. Wolfhard	()	½ - ½	
15	13.	Riess, Bernhard	()	-	29.	Ollek, Karl-Heinz	()	½ - ½	
16	30.	Linkermann, Walter	()	-	14.	Norris, Ray	()	½ - ½	
17	22.	Schröter, Dr. Jürgen	()	-	34.	Haase, Peter	()	½ - ½	

**Einzelmeisterschaft 2018 / 2019
der Fachvereinigung Schach**

Paarungsliste der 2. Runde (10.10.2018)

Tisch	TNr	Teilnehmer	Punkte	-	TNr	Teilnehmer	Punkte	Ergebnis	At.
1	2.	Feikes, Dr. Jörg	(1)	-	8.	Bock, Günter	(1)	½ - ½	
2	3.	Trebbin, Dr. Wolfhard	(½)	-	9.	Radjenovic, Branko	(1)	-	(H)
3	5.	Mayer, Dr. Herbert	(1)	-	13.	Riess, Bernhard	(½)	½ - ½	
4	14.	Norris, Ray	(½)	-	6.	Zeidler, Uwe	(1)	1 - 0	
5	7.	Korell, Klaus-Peter	(½)	-	4.	Hankow, Bert-Jürgen	(½)	½ - ½	
6	11.	Gall, Mike	(½)	-	16.	Seeger, Thomas	(½)	1 - 0	
7	10.	Göhringer, Werner	(0)	-	19.	Vesely, Martin	(½)	½ - ½	
8	26.	Warnest, Stefan	(1)	-	12.	Kleinwächter, Manfred	(0)	1 - 0	
9	15.	Piotrowski, Roger	(0)	-	22.	Schröter, Dr. Jürgen	(½)	1 - 0	
10	17.	Fischer, Elmar	(0)	-	23.	Böttger, Bernd	(½)	½ - ½	
11	29.	Ollek, Karl-Heinz	(½)	-	18.	Lange, Andreas	(0)	½ - ½	
12	34.	Haase, Peter	(½)	-	21.	Mersmann, Till	(1)	-	(H)
13	20.	von Schöning, Ulrich	(½)	-	30.	Linkermann, Walter	(½)	1 - 0	
14	24.	Frahm, Werner	(½)	-	28.	Schopmans, Norbert	(½)	½ - ½	
15	27.	Schulz, Manfred	(½)	-	25.	Meseck, Michael	(½)	0 - 1	
16	36.	Kiechle, Friedrich	(½)	-	35.	Grimm, Ulrich	(½)	1 - 0	
17	33.	Barnekow, Peter	(0)	-	37.	Bremer, Helmut	(0)	1 - 0	
18	1.	Segeber, Tomas	(0)	-	32.	Häusler, Markus	(0)	1 - 0	
19	31.	Leitner, Artem	(0)	-	38.	spielfrei	(0)	+ - -	

**Einzelmeisterschaft 2018 / 2019
der Fachvereinigung Schach**

Rangliste: Stand nach der 2. Runde (10.10.2018)

Rang	Teilnehmer	Titel	TWZ	Verein/Ort	G	S	R	V	Punkte	Buchh	BuSum
1.	Warnest, Stefan		1537	BA Tempelhof	2	2	0	0	2	0	6½
2.	Feikes, Dr. Jörg		1972	BA Tempelhof	2	1	1	0	1½	2	4½
2.	Bock, Günter		1786	Rolls Royce	2	1	1	0	1½	2	4½
2.	Meseck, Michael		1545	BA Tempelhof	2	1	1	0	1½	2	4½
2.	Kiechle, Friedrich		1417	SV Gardez-Robe	2	1	1	0	1½	2	4½
6.	Norris, Ray		1658	Telestern	2	1	1	0	1½	1½	5½
6.	von Schöning, Ulrich		1573	Berliner Volksbank	2	1	1	0	1½	1½	5½
8.	Gall, Mike		1722	TT / WiHeil	2	1	1	0	1½	1½	5
9.	Mayer, Dr. Herbert		1857	SV OSRAM	2	1	1	0	1½	1	6
10.	Zeidler, Uwe		1796	Umweltbundesamt	2	1	0	1	1	2½	3
11.	Hankow, Bert-Jürgen		1873	SV Gardez-Robe	2	0	2	0	1	2½	3
11.	Schopmans, Norbert		1527	Thales	2	0	2	0	1	2½	3
13.	Riess, Bernhard		1663	SV OSRAM	2	0	2	0	1	2½	2½
14.	Korell, Klaus-Peter		1793	TT / WiHeil	2	0	2	0	1	1½	5
14.	Frahm, Werner		1547	BA Tempelhof	2	0	2	0	1	1½	5
16.	Ollek, Karl-Heinz		1526	Deutsche Bahn/BSW	2	0	2	0	1	1½	4½
17.	Piotrowski, Roger		1624	Telestern	2	1	0	1	1	1½	4
18.	Mersmann, Till		1572	SG TT/Wiheil	1	1	0	0	1	1½	1
19.	Vesely, Martin		1574	SV Berlin-Friedrichstadt	2	0	2	0	1	1	5
20.	Barnekow, Peter		1496	Vattenfall / BSR	2	1	0	1	1	1	4½
21.	Böttger, Bernd		1550	Berliner Volksbank	2	0	2	0	1	1	4½
22.	Radjenovic, Branko		1782	Telestern	1	1	0	0	1	1	2
23.	Segeber, Tomas		2028	EPA / ZIB	1	1	0	0	1	0	1
23.	Leitner, Artem		1500	Krämer Schach 4F	1	1	0	0	1	0	1
25.	Linkermann, Walter		1518	Thales	2	0	1	1	½	3	3
26.	Grimm, Ulrich		1425	SV Senat	2	0	1	1	½	2½	3½
27.	Göhringer, Werner		1736	SG Bund	2	0	1	1	½	2½	3
27.	Seeger, Thomas		1603	Thales	2	0	1	1	½	2½	3
27.	Fischer, Elmar		1595	Telestern	2	0	1	1	½	2½	3
27.	Schulz, Manfred		1530	SG TT/WiHeil	2	0	1	1	½	2½	3
31.	Lange, Andreas		1578	TT / WiHeil	2	0	1	1	½	2	2½
32.	Trebbin, Dr. Wolfhard		1955	SG Bund	1	0	1	0	½	2	1
33.	Schröter, Dr. Jürgen		1559	Rolls Royce	2	0	1	1	½	1½	3
34.	Haase, Peter		1431	Thales	1	0	1	0	½	1½	1½
35.	Kleinwächter, Manfred		1684	Telestern	2	0	0	2	0	3½	1
36.	Bremer, Helmut		1288	Deutsche Bahn/BSW	2	0	0	2	0	3	1
37.	Häusler, Markus		1498	SG TT/Wiheil	1	0	0	1	0	1	0

A12

□ Feikes,Joerg

1972

■ Bock,Guenter

1786

EM 2018/19 Berlin (2.1)

10.10.2018

1.♘f3 d5 2.c4 c6 3.b3 f6 4.d4 ♘d7
 5.cxd5 cxd5 6.♙b2 e6 7.g3 ♙d6
 8.♙g2 ♘e7 9.0-0 0-0 10.♘c3 a6
 11.e4 ♘b6 12.♖e1 ♘g6 13.h4 ♙d7
 14.h5 ♘e7 15.e5 ♙b4 16.a3 ♙xc3
 17.♙xc3 ♔h8 18.♙b4 ♖f7 19.♚d2
 ♘c6 20.♙c5 ♘c8 21.a4 b6 22.♙a3
 ♘8e7 23.♙h3 h6 24.exf6 ♖xf6
 25.♘e5 ♘xe5 26.dxe5 ♖f3 27.♙g4
 ♖f7 28.♔h2 ♘f5 29.f4 ♚g8 30.♙xf5
 ♖xf5 31.g4 ♖f7 32.f5 ♚e8 33.f6 b5
 34.♙c1 ♖c8

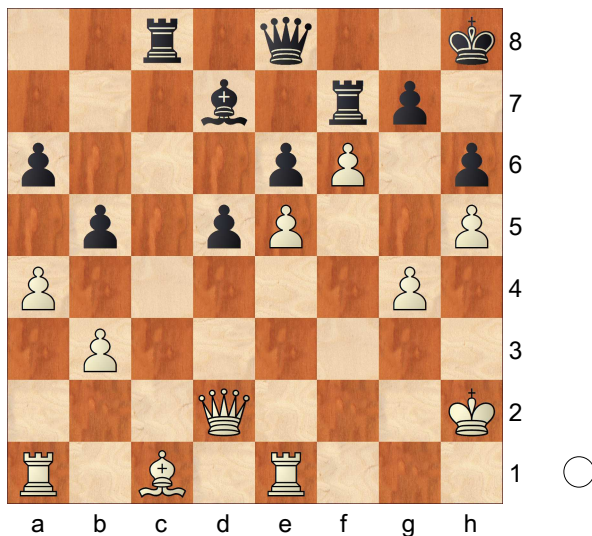

35.♖a2 ♚f8 36.fxg7+ ♚xg7 37.♚xh6+
 ♚xh6 38.♙xh6 ♖c3 39.♖e3 ♖xe3
 40.♙xe3 ♖f3 41.♖e2 bxa4 42.♔g2
 ♖f7 43.bxa4 ♙xa4 44.♖e1 ♙b5
 45.♙g5 ♖c7 46.♙f6+ ♔g8 47.♔g3 d4
 48.g5 ♖c3+ .

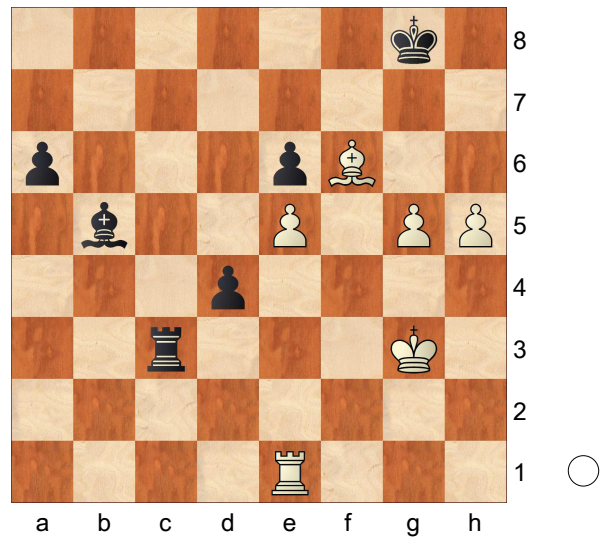

49.♔g4 d3 50.g6 d2 51.h6 ♖c7
 52.h7+ ♖xh7 53.gxh7+ ♔xh7
 54.♖h1+ ♔g6 55.♔f4 ♙e2 56.♔e3
 d1 ♚ 57.♖xd1 ♙xd1
 1/2-1/2

Blitz-Mannschafts-Meisterschaft 2018/19 "Formel 1800"

der FV Schach e.V. am 19.09.2018

Mannschafts-Rangliste: Stand nach der 9. Runde im 2. Durchgang

Rang	MNr	Mannschaft	TWZ	Att	S	R	V	Man.Pkt.	Brт.Pkt.	SoBerg
Brett	TInKen	Teilnehmer	TWZ	Att	S	R	V	Punkte	SoBerg	Siege
1.	9.	BA Tempelhof 1	1711		11	3	2	25 - 7	42.5	580.50
1.		Glienke,Michael	1743	M	12	0	4	12.0 - 4.0	81.50	12
2.		Körlin,Hans-Jürgen	1588	M	7	0	9	7.0 - 9.0	50.50	7
3.		Quast,Michael	1741	M	12	1	3	12.5 - 3.5	84.00	12
4.		Baranowsky,Peter	1773	M	9	4	3	11.0 - 5.0	75.25	9

2.	1.	Gardez Robe	1761		10	2	4	22 - 10	41.5	578.00
1.		Wittkowski,Ralf	1743	M	8	1	7	8.5 - 7.5	63.75	8
2.		Stamatow,Christian	1770	M	9	0	7	9.0 - 7.0	63.00	9
3.		Hankow,Bert-Jürgen	1800	M	9	2	5	10.0 - 6.0	68.50	9
4.		Goepel,Helmut	1731	M	13	2	1	14.0 - 2.0	99.00	13

3.	2.	SV Senat	1709		10	2	4	22 - 10	37.5	525.00
1.		Getzuhn,Detlef	1774	M	7	4	5	9.0 - 7.0	68.00	7
2.		Bluhm,Robert	1757	M	11	1	4	11.5 - 4.5	78.50	11
3.		Noak,Uwe	1795	M	8	4	4	10.0 - 6.0	77.50	8
4.		Bluhm,Günter	1508	M	4	6	6	7.0 - 9.0	52.00	4

4.	5.	SV Osrarn	1715		10	1	5	21 - 11	39.5	558.00
1.		Idaczek,Günter	1793	M	10	3	3	11.5 - 4.5	81.25	10
2.		Lohse,Steffen	1732	M	9	2	5	10.0 - 6.0	78.00	9
3.		Riess,Bernhard	1668	M	6	8	2	10.0 - 6.0	67.25	6
4.		Genz,Andreas,Dr.	1666	M	6	4	6	8.0 - 8.0	54.50	6

5.	4.	Deutsche Bahn/BS	1727		10	1	5	21 - 11	36.0	474.50
1.		Fitzke,Ulrich	1796	M	4	5	7	6.5 - 9.5	44.50	4
2.		Strauß,Peter,Prof.Dr	1742	M	10	1	5	10.5 - 5.5	71.50	10
3.		Bollenbach,Horst	1730	M	9	2	5	10.0 - 6.0	69.75	9
4.		Sube,Günther	1641	M	7	4	5	9.0 - 7.0	56.25	7

6.	6.	Telestern	1560		4	3	9	11 - 21	28.5	412.50
1.		Piotrowski,Roger	1621	M	5	0	11	5.0 - 11.0	33.50	5
2.		Norris,Ray	1649	M	9	0	7	9.0 - 7.0	57.50	9
3.		Fischer,Elmar	1508	M	6	2	8	7.0 - 9.0	40.50	6
4.		Schelling,Wolfgang	1460	M	5	5	6	7.5 - 8.5	59.50	5

7.	7.	Deutsche Bahn/BS	1533		4	1	11	9 - 23	23.0	312.50
1.		Baudis,Werner,Dr.	1629	M	4	0	12	4.0 - 12.0	29.50	4
2.		Gödecke,Karsten	1620	M	8	0	8	8.0 - 8.0	57.50	8
3.		Kaiser,Horst	1493	M	3	3	10	4.5 - 11.5	33.25	3
4.		Fuchs,Walter	1390	M	5	3	8	6.5 - 9.5	37.75	5

8.	3.	BA Tempelhof 2	1559		4	1	11	9 - 23	22.0	327.00
1.		Warnest,Stefan	1563	M	5	2	9	6.0 - 10.0	43.00	5
2.		Mahler,Sonja	1618	W	5	0	11	5.0 - 11.0	36.00	5
3.		Frahm,Werner	1534	M	4	1	11	4.5 - 11.5	26.50	4
4.		Bockelmann,Rolf	1522	M	4	5	7	6.5 - 9.5	41.25	4

9.	8.	Krämer Schach 4f	1686		1	2	13	4 - 28	17.5	273.50
1.		Baidal,Thomas	1686		9	1	6	9.5 - 6.5	68.00	9
2.		Hannini,Djamel		M	2	0	14	2.0 - 14.0	13.00	2
3.		Schwarz,Jochem			3	1	12	3.5 - 12.5	26.75	3
4.		Wiemann,Marc			2	1	13	2.5 - 13.5	18.50	2

11. Sommer-Schnell-Schach-GrandPrix (SSGP) 2018 der SG BA Tempelhof.**GrandPrix-Wertung nach 13 von 13 Runden 2018 - :**

1. Matthias Hahlbohm *202* (11/10/22/22/14/18/09/11/18/16/09/22/20)
2. Erik Allgaier *169* (20/20/18/18/18/--/--/13/16/07/12/13/14)
3. Adis Artukovic *144* (--/--/--/20/--/16/18/14/--/20/18/20/18)
4. Dr. Hans Jung *143* (18/18/20/10/--/12/05/--/12/13/14/09/12)
5. Dr. Wolfhard Trebbin *131* (--/11/16/13/10/08/16/12/--/11/03/18/13)
6. FM Dirk Paulsen *128* (--/--/--/--/22/22/22/22/22/18/--/--/--)
7. Uwe Zeidler *104* (16/07/--/12/07/07/10/08/09/12/--/--/16)
8. Peter Baranovsky *102* (10/14/14/08/01/06/06/04/02/14/07/10/06)
9. Vjekoslav Pelivan *101* (09/16/12/14/05/10/11/10/14/--/--/--)
10. Michael Quast *089* (07/13/--/03/06/01/08/01/11/06/16/14/03)
11. Jörg Hoffbauer *080* (12/08/--/09/11/01/12/01/--/01/--/16/09)
12. Christian Syre *074* (--/--/--/--/20/14/20/20/--/--/--)
13. Jörg Schmidt *058* (14/06/--/--/09/09/--/01/06/02/11/--/--)
14. Rolf Bockelmann *058* (--/09/13/02/08/01/01/05/01/04/01/08/05)
15. Dr. Jörg Feikes *053* (--/--/06/16/--/--/--/--/09/--/--/22)
16. Markus Zelanti *051* (06/--/07/04/04/01/01/07/03/01/01/06/10)
17. Mark Müller *051* (--/--/--/--/20/11/20/--/--/--/--/--)
18. Dr. Matthias Kribben *049* (22/12/11/06/--/--/--/--/--/--)
19. Helmut Goepel *047* (--/--/05/05/--/--/07/02/05/--/08/11/04)
20. Darryl Hentley *035* (--/05/--/11/02/01/04/--/07/05/--/--)
21. Alexander Kurz *033* (--/--/--/--/--/--/--/13/--/20/--/--)
22. Hans-Jürgen Körlin *032* (08/--/--/--/--/--/01/--/10/06/--/07)
23. Günter Idaczek *029* (--/--/--/--/13/--/--/16/--/--/--/--)
24. Werner Frahm *028* (--/03/09/01/--/03/02/01/01/--/01/05/02)
25. Andreas Papenbrock *026* (--/--/--/--/--/--/13/--/--/--/02/--/11)
26. Albi Canaj *025* (--/--/08/--/12/05/--/--/--/--/--)
27. Stefan Warnest *023* (05/--/04/01/01/--/--/01/--/--/04/07/--)
28. Andreas Hoffmann *023* (13/--/--/--/--/--/--/--/10/--/--)
29. Michael Glienke *022* (--/--/--/--/--/--/--/08/01/05/--/08)
30. Thomas Quilter *022* (--/--/--/--/--/--/--/--/22/--/--)
31. Dr. Stefan Kettenburg *022* (--/22/--/--/--/--/--/--/--/--)
32. Dr. Andreas Modler *022* (--/--/--/--/--/--/--/22/--/--)
33. August Hohn *021* (--/--/--/--/--/--/06/--/03/--/12/--)
34. Sibylle Guder *019* (--/--/--/--/--/--/09/10/--/--/--)
35. Stephan Feil *018* (--/--/--/--/--/--/18/--/--/--/--)
36. Bernhard Riess *017* (--/--/10/07/--/--/--/--/--/--)
37. Frank König *016* (--/--/--/--/16/--/--/--/--/--/--)
38. Frank Janneck *014* (--/--/--/--/--/14/--/--/--/--/--)
39. Robbie Coleman *013* (--/--/--/--/--/--/--/13/--/--)
40. Peter Held *013* (--/--/--/--/13/--/--/--/--/--)
41. Sonja Mahler *010* (--/--/03/01/01/--/01/01/01/01/--/01)
42. Ulrich von Schöning *009* (--/--/--/--/--/--/--/04/--/01/03/01)
43. Benjamin Rouditser *008* (--/--/--/--/--/--/--/08/--/--)
44. Thomas Kalkowski *008* (--/04/--/--/01/--/--/01/--/01/--/01)
45. Michael Meseck *006* (03/--/--/--/--/--/--/--/01/01/01)
46. Slavo Batinic *004* (--/--/--/--/--/--/--/--/04/--)
47. Benjamin Artukovic *004* (--/--/--/--/--/04/--/--/--/--/--)
48. Carsten Güssow *004* (04/--/--/--/--/--/--/--/--)
49. Ralf Ettl *004* (--/--/--/--/03/01/--/--/--/--/--)
50. Sebastian Eiselin *004* (--/--/--/--/--/01/03/--/--/--/--)
51. David Barnes *004* (--/--/--/--/--/--/--/01/02/01)
52. Amod Kumar *003* (--/--/--/--/--/--/--/03/--/--/--)
53. Keyqhobad Meseck *003* (--/--/--/--/--/--/--/--/01/01/01)
54. Wilfried Wolf *003* (--/--/--/--/--/01/--/--/--/01/--/01)
55. Momme Fredrik Held *002* (--/--/--/--/--/02/--/--/--/--/--)
56. Walter Linkermann *002* (--/--/--/--/--/01/--/--/01/--/--)
57. Ullrich Grimm *002* (--/--/--/--/--/--/--/--/01/01)
58. Wolfgang Heimes *001* (--/--/--/--/--/0--/--/--/01/--/--)

Robert-Himmelreich-Gedenkturnier der SG Bund.

Am 02.10.18 fand das Robert Himmelreich Gedenkturnier, vertretend für alle in den letzten Jahren verstorbenen Schachfreunden in der BAM statt. Es wurde in einer Schweigeminute aller wertvollen Mitglieder gedacht, die nicht mehr bei uns sind.

Danach wurde 7 Runden Schach gespielt. In den Zwischenrunden konnte man sich nicht nur mit anderen Schachfreunden austauschen, sondern auch leiblich stärken. Zum Schluss siegte FM Clemens Rietze mit 7 aus 7, der 2. Platz belegte Ralf Schnabel und zum Schluss ging der 3. Platz an Matthias Ahlberg.

Einen herzlichen Dank an alle Engel, die mit ihrer Hilfsbereitschaft dieses Turnier ermöglichen. Mein besonderer Dank gilt dem SF Hans Pannek.

Safai-Nia

1.Vorsitzender SG Bund

Gedenkturnier Robert Himmelreich 2018

Rangliste: Stand nach der 7. Runde

Rang	Teilnehmer	Titel	TWZ	Verein/Ort	G	S	R	V	Punkte	Buchh	SoBer
1.	Rietze Clemens FM		2291	Bund	7	7	0	0	7.0	28.5	28.50
2.	Schnabel Ralf		2268	Bund	7	6	0	1	6.0	29.5	22.50
3.	Ahlberg Matthias		2070	Bund	7	4	1	2	4.5	31.5	16.75
4.	Algaier Erik		1893	BVG Helmholtz	7	4	1	2	4.5	27.0	15.25
5.	König Frank		1905	Bund	7	4	0	3	4.0	27.0	10.50
6.	Scholz Reinhard		1647	Bund	7	4	0	3	4.0	25.5	10.50
7.	Baesecke Helmut		1737	Bund	7	4	0	3	4.0	24.5	12.00
8.	Trebbin Wolfhard Dr.		1865	Bund	7	3	1	3	3.5	31.5	11.75
9.	Graudons Karsten		2094	Bund	7	3	1	3	3.5	29.0	11.75
10.	Bötzel Bernd Prof.		2065	Bund	7	3	1	3	3.5	27.0	11.25
11.	Schilling Florian		1714	Bund	7	3	1	3	3.5	26.0	12.25
12.	Siewert Klaus- Jürgen Dr.		1670	Volksbank	7	3	1	3	3.5	20.0	8.25
13.	Peinelt Dieter		1514	Bund	7	3	1	3	3.5	19.5	7.25
14.	Pischner Rainer Dr.		1691	Königsjäger	7	3	0	4	3.0	22.5	4.00
15.	Irmner Norbert		1469	Bund	7	3	0	4	3.0	18.5	4.00
16.	Voigt Andreas		1675	Bund	7	2	1	4	2.5	26.0	7.25
17.	Mühlwinkel Rüdiger		1405	Bund	7	2	1	4	2.5	19.0	5.75
18.	Kemnitz Wolfgang		1186	Bund	7	2	1	4	2.5	17.5	3.75
19.	Alder Bodo				1	1	0	0	1.0	22.5	3.00
20.	Pannek Hans- Joachim		1514	Bund	7	1	0	6	1.0	20.0	0.50
21.	Peinelt Wolfgang		1296	Bund	7	0	1	6	0.5	20.0	1.25



FV Schach e.V. – Mannschafts-



Blitzmeisterschaft 2018/19

Ausschreibung.

Spieltag: Mittwoch, 28.11.2018 um 18.00h

**Ort: Clubheim des BSC Rehberge,
Afrikanische Str. 45, 13351 Berlin-Wedding**
Das Casino ist bewirtschaftet. Der Verzehr von mitgebrachten Speisen
und Getränken ist untersagt und führt zum Turnierausschluß.

Bedenkzeit: 5 Minuten pro Partie und Spieler, kein Bonus.

**Modus: wird von der Turnierleitung in Abhängigkeit von der Zahl der
teilnehmenden Mannschaften zu Turnierbeginn festgelegt.**
Es gilt die Turnierordnung der FV Schach e.V.

**Bedingungen: Das Turnier findet gemäß TO V.4.1 nur statt, wenn eine Woche vor der
Veranstaltung (21.11.2018) die Anmeldung von mindestens 10
Mannschaften vorliegt.**
Jedes Team (4 Spieler, feste Reihenfolge, keine Ersatzspieler, mind. 1
Spieler mit Status I) muß 2 komplette Spielsätze mitbringen! Teams
ohne Spielmaterial können nicht am Turnier teilnehmen.

Anmeldung: an Bernhard Riess, br@fvschach.de

Startgeld: wird nicht erhoben.

**Reuegeld: Nichtantritt einer Mannschaft trotz erfolgter Anmeldung wird gemäß
TO 1.10.2 behandelt.**

Preise: 1. bis 3. Platz Gesamtwertung – Pokale und Urkunden.



AUSSCHREIBUNG

XVIII. Deutsche Betriebssport-Meisterschaft im Schach 2018

- Schirmherr:** Herr Thomas Kirsten
Bürgermeister des Kurortes Altenberg mit OT Zinnwald
- Ausrichter:** Deutscher Betriebssportverband e.V. (DBSV)
- Veranstalter** SSV Altenberg e.V.
in Kooperation mit dem Kultur- und Sportverein Berlin e.V.
- Organisation, Durchführung und Turnierleitung:** Turnierdirektor: **Gunther Kaden**
Turnierleiter: **NSR Bernhard Riess**
Hauptschiedsrichter: **IA Martin Sebastian**
- Wettbewerb:** Mannschaftswettbewerb im Schach für Vierermannschaften mit zwei Ersatzspielern.
- Veranstaltungsort:** Hotel Lugsteinhof
Neugeorgengfeld 36, 01773 Altenberg / Zinnwald
- Termin:** **Donnerstag, 08. bis Sonntag 11. November 2018**
- Austragungsmodus:** 7 Runden Schweizer System mit Computerauslosung
Für die Startrangliste wird eine Turnierwertzahl (TWZ) gebildet – es gilt die höhere Zahl von FIDE-Elo, DWZ bzw. Betriebsschachwertzahl.
Stichtag ist der 02. November 2018.
- Spielregeln:** Es gelten die FIDE-Schachregeln in der aktuellen Fassung.
- Wertung:** 1. Mannschaftspunkte, 2. Brettunkte, 3. Buchholzpunkte, 4. Los
Bei absolutem Gleichstand auf den Preisträngen behält sich die Turnierleitung eine kurzfristige Entscheidung vor.
- Bedenkzeit** 70 Min. / 40 Züge, 15 Min. / Rest. + 30 Sek. pro Zug vom ersten Zug an

vorläufiger Zeitplan:

Datum	Uhrzeit	Text
Mi., 07.11.18	18:00 - 19:00	Registrierung
Do., 08.11.18	08:00 - 09:00	Registrierung
Do., 08.11.18	09:30	Eröffnung, anschließend 1. Runde
Do., 08.11.18	14:30	2. Runde
Fr., 09.11.18	09:00	3. Runde
Fr., 09.11.18	14:00	4. Runde

Sa. 10.11.18	09:30	5. Runde
Sa. 10.11.18	14:30	6. Runde
So. 11.11.18	09:00	7. Runde
So.,11.11.18	13:30	Siegerehrung

Startberechtigung: Alle Firmenteams, Betriebsteams, Behördenteams etc. Auswahlteams aus verschiedenen Unternehmen erhalten keine Startberechtigung. Die einzelnen Spieler müssen Mitglieder einer dem DBSV angehörenden Betriebssportgemeinschaft sein. Die Mitgliedschaft ist durch den Spielerpass oder durch eine schriftliche Bestätigung des entsendenden Landesverbandes zu belegen.

Preise: Mannschaftswertung: Platz 1 - 3 Pokal, Urkunde und Medaillen
 Einzelwertung Brett 1 – 6: Platz 1 - 3 Pokal, Urkunde und Medaillen
 Weitere Preise / Erinnerungsgaben sind vorgesehen.

Verpflegung: Getränke, kleine Mahlzeiten und ein warmes Mittagessen werden vor Ort preiswert angeboten. Die dafür entstehenden Kosten sind nicht in der Startgebühr enthalten. Das Mitbringen eigener Speisen und Getränke ist nicht gestattet.

Startgeld: 120,- € pro Mannschaft
 Mannschaften, die nicht im Spielhotel wohnen, zahlen einmalig eine Organisationsgebühr in Höhe von 30,00 €
 Die Meldung gilt erst nach Eingang des Startgeldes und ggf. der Organisationsgebühr als erfolgt. Im Startgeld ist das Teilnahmeentgelt für den DBSV enthalten. Eine Rückerstattung der Startgebühren bei Absage einer Mannschaft ist ausgeschlossen.

Zahlungsmodalität: Überweisung an SSV Altenberg e.V.
 IBAN: DE 79 8505 0300 3010 0000 56
 mit dem Zusatz: DBMM Schach 2018 sowie der einzahlenden BSG

Meldung an: SSV Altenberg e.V.
 Zinnwalder Str. 5 ; 01773 Altenberg
 E-Mail: info@ssv-altenberg.de

Meldung mit: Name der BSG, vorläufige Mannschaftsaufstellung, Mannschaftsleiter mit Email-Adresse und Übernachtungsangaben sowie Nutzung Rahmenprogramm

Anmeldeschluss: Montag, den 16. Oktober 2018
 Die Meldung ist erst bei Zahlungseingang gültig.
 Für eine rechtzeitige Anmeldung bzw. Teilnahmebekundung sind wir dankbar.

Übernachtung: Schachsondertarif im Hotel Lugsteinhof –
 EZ Ü/F: 47,50 € /p.P. bei 1 – 2 Übernachtungen
 DZ Ü/F: 38,00 € /p.P. bei 1 – 2 Übernachtungen
 EZ Ü/F: 45,50 € /p.P. ab 3 Übernachtungen
 DZ Ü/F: 36,00 € /p.P. ab 3 Übernachtungen
 + Möglichkeit Zubuchung Halbpension 16,00 € / Tag
 entweder 3 Gang Wahlmenü oder kalt/warmes Abendbüfett
 + Kurtaxe 2,00 € / Tag

Die Bezahlung der Hotelkosten erfolgt durch die Teilnehmer am Anreisetag direkt an der Hotelrezeption.

Buchungen zu diesem Tarif sind direkt über das Hotel unter Angabe: „DBMM 2018“ möglich.

Wegen der großen Nachfrage wird um eine möglichst frühzeitige Buchung gebeten.. Es gelten die AGB des Hotel Lugsteinhof und die Bedingungen des Schachsondertarifs. Anreisen ohne vorherige Anmeldung können nicht zum Schachsondertarif gewährt werden, es gilt der jeweilige Tagestarif.

Rahmenprogramm: Mittwoch ab 19.00 Uhr Kegeltturnier für die Anreisenden
Donnerstag/Freitag ab 18.00 Uhr Besichtigung Rennschlitten – und Bobbahn
Freitag ab 18.00 Uhr Schachbiathlon gemeinsam mit Sportlern des SSV Altenberg als Unterstützung

Ausflugsmöglichkeit Prag nach Voranmeldung ab 6 Personen jeden Tag

Sonnabend 19.00 Uhr Erzgebirgsabend

Presseinformation: Mit der Anmeldung zur Meisterschaft ist jede(r) Teilnehmer(in) damit einverstanden, dass die Medien über das Ereignis informiert werden und ihrerseits darüber berichten. Die Informationen können auch im Internet veröffentlicht werden. Dabei können personenbezogene Daten von Teilnehmern genannt werden. Die Veröffentlichung ereignisbezogener Fotos und Bilder ist eingeschlossen.

Haftung: Der Veranstalter übernimmt keine Haftung bei Verletzungen, Beschädigungen und Verlusten jeglicher Art.

Vorbehalte: Irrtümer, Änderungen und Ergänzungen vorbehalten

Für den Veranstalter / Ausrichter:

Deutscher Betriebssport-Verband e.V.
Uwe Tronnier Wolfgang Großmann
Präsident DBSV Sportbeauftragter

SSV Altenberg e.V. KuS Berlin e.V.
Gunther Kaden Martin Sebastian
Präsident Präsident

Altenberg, im März 2018