

Mannschafts-Meisterschaft

Auch in dieser Runde gab es **23** unbesetzte Bretter – der negative Trend setzt sich leider fort.

LL

Das Spitzenspiel der beiden ungeschlagenen Mannschaften von WiHeil und SV Osram fand unter gegensätzlichen Vorzeichen statt: während WiHeil aus dem Vollen schöpfen konnte, fehlte bei der SVO die Hälfte der Top-Spieler. Dementsprechend klar gewann WiHeil mit 4,5:1,5 und hat jetzt als einziges Team 9 Mannschaftspunkte. Im Pokal-Achtelfinale konnte die Deutsche Bahn den Senat noch deutlich besiegen, diesmal drehte der Senat den Spieß um und gewann unterm Fernsehturm mit 4:2.

A1

Allianz tritt bei UBA nur zu viert an und verschenkt beim 3:3 zwei Punkte – vielleicht war man sich seiner Sache zu sicher. Die Zweite der Bahn nutzt die Geschenke, die Bund ihr macht, zu einem Sieg und steht jetzt punkt- und brettgleich zusammen mit BAT an der Spitze.

A2

Krämer Schach 1 gewinnt seinen ersten Mannschaftskampf in der A-Klasse durch einen knappen 3,5:2,5-Erfolg gegen SV Osram 2. Letzteren gelingt – aufgrund der gütigen Mithilfe aller Gegner - das Kunststück, trotz der Niederlage Tabellenführer zu bleiben. Die Deutsche Bahn/BSW 3 kassiert die dritte Niederlage und rauscht im Eiltempo dem Abstieg entgegen.

B1

BAT 4 gewinnt gegen Präsident 2 und hat nach nur drei Spieltagen fünf (!) Punkte Vorsprung vor dem Tabellenzweiten. Das ist – auch wenn die Tabelle durch einige spielfreie Runden etwas verzerrt ist – mehr als bemerkenswert,

B2

Telestern 3 bekommt durch Senat 3 den ersten Dämpfer und muß die Tabellenführung abgeben. Justitia und Vattenfall/BVG 4 stehen auch nach drei Runden noch mit leeren Händen da.

C

Telestern 2 setzt sich souverän durch und steht mit 9 Punkten verdient auf Platz 1. Im Duell der Neulinge teilen sich Architrave und Bank N26 beim 2:2 die Punkte. Lediglich Vattenfall/BVG 5 hat den Anschluß noch nicht ganz geschafft.

Einzel-Meisterschaft

Nach Runde 3 haben noch drei Spieler eine weiße Weste: Tomas Segerberg (SV Osram), Reinhard Grüner (DeTeWe) und – sicher etwas überraschend – Michael Meseck von BA Tempelhof.

Ergebnisse, Tabellen und Partien auf den Seiten 9-12.



Die 33. Mannschafts-Blitz-Meisterschaft am 27.11.2019

Die SG WiHeil wurde nach 11 Jahren wieder Mannschafts-Blitzmeister.

Bericht, Fotos und Tabelle auf den Seiten 13-15.

edition marco



SCHACHVERLAG & SCHACHLADEN LASKER'S

SOPHIE-CHARLOTTEN-STR. 28 (NÄHE S-BHF. WESTEND) · 14059 BERLIN-CHARLOTTENBURG
TEL. 030-390 37 607 · WWW.EDITION-MARCO.DE · MO-FR, 11.00 BIS 18.30 UHR

Impressum.

Schachexpress – Eines der offiziellen Organe der Fach-Vereinigung Schach e.V.

Herausgeber :

Fach-Vereinigung Schach e.V.
Eingetragen im Vereinsregister beim Amtsgericht
Charlottenburg - VR 5925 NZ

Bankverbindung:

Berliner Volksbank
BLZ 100 900 00
Kontonr. 2232567000
IBAN:
DE74 1009 0000 2232 5670 00

Anschrift & Redaktionssitz :

FV Schach e.V.
c/o Bernhard Riess
M.-v.-Richthofen-Str. 172
12101 Berlin
Tel. : +49 (177) 752 43 78

Email : express@fvschach.de

Erscheinungsweise :

Vor der nachfolgenden Runde der MM.

Auflage :

Der Schachexpress wird auf der Website www.fvschach.de zum Download bereitgestellt.

Redaktionsschluß :

Am Tag der Veröffentlichung auf der Internetseite der FV Schach e.V.
(<http://www.fvschach.de>)

Redaktion : Bernhard Riess
(br)

Ressort-Verantwortliche :

LL : R. Müller (rm)
A1 : R. Müller (rm)
A2 : R. Müller (rm)
B1 : T. Seeger (ts)
B2 : M. Häusler (mh)
C : A. Safai-Nia (as)

© Copyright :

Namentlich gekennzeichnete Artikel geben nicht die Meinung der Redaktion oder der FV Schach wieder. Redaktionelle Artikel sind keine offiziellen FV Schach-Artikel. Nicht namentlich gekennzeichnete Artikel entstammen der Feder des Redakteurs. Unaufgefordert eingereichtes Material (Texte, Fotos, Grafiken, Partien) ist erwünscht. Die Einwilligung zur Veröffentlichung wird vorausgesetzt. Wenn die Rückgabe der Materialien gewünscht ist, muß dies mit angegeben werden. Nachdruck sowie Nutzung in elektronischen Medien - auch nur auszugsweise – darf nur mit vorheriger Genehmigung der FV Schach e.V. erfolgen. Alle Beiträge sind honorarfrei. Kleine redaktionell bedingte Kürzungen bzw. Änderungen aus Layoutgründen werden nicht extra ausgewiesen.

FV Schach - Fax-Nr. : **03222 - 6269865**

FV Schach - Email : post@fvschach.de

FV Schach - Homepage : <http://www.fvschach.de>

Ergebnismeldung EM : Einzelmeisterschaft@fvschach.de

Der Vorstand der FV Schach. e.V.

I. Vorsitzender

Radke, Robert

Email: 1.vorsitzender@fvschach.de

Stellv. Vorsitzender

Linkermann, Walter

Email: 2.vorsitzender@fvschach.de

Schatzmeister

Wendt, Wolfgang

Zwickauer Damm 141 12355 Berlin

Tel. 662 19 83

Email : schatzmeister@fvschach.de

Schriftführer

nicht besetzt.

Spielleiter

Riess, Bernhard

Manfred-v.-Richthofen-Str.172 12101 Berlin

Tel. 0177- 752 4378

Email : spielleiter@fvschach.de

Fax 03222-6269865

Stellv. Spielleiter

nicht besetzt.

Sprecher des Schiedsgerichts

Christochowitz Lothar

Rheingastr. 3

12161 Berlin

Tel. 822 91 97

Email : sprecher.des.schiedsgerichts@fvschach.de

LL, 3. Runde

Vattenfall/BVG 1	0,5 : 5,5
SG WiHeil 1	4,5 : 1,5
SK Präsident 1	3,0 : 3,0
BA Tempelhof 1	4,0 : 2,0
Deutsche Bahn/BSW 1	2,0 : 4,0

LL, Vorschau 4.Runde

Thales 1	Di	03.12. 17.00	SV Senat 1	:	Vattenfall/BVG 1
SV Osrarn 1	Mi	04.12. 18.30	SG Bund 1	:	Deutsche Bahn/BSW 1
Gardez Robe 1	Di	03.12. 18.30	Gardez Robe 1	:	BA Tempelhof 1
SG Bund 1	Di	03.12. 18.00	SV Osrarn 1	:	SK Präsident 1
SV Senat 1	Mi	04.12. 18.30	Thales 1	:	SG WiHeil 1

Landesliga Saison 2019/20

	Punkte	Brettunkte	Sp	G	U	V
1 SG WiHeil 1	9	12,0:6,0	3	3	0	0
2 BA Tempelhof 1	7	11,5:6,5	3	2	1	0
3 SV Senat 1	7	11,5:6,5	3	2	1	0
4 Thales 1	6	10,5:7,5	3	2	0	1
5 SV Osrarn 1	6	9,5:8,5	3	2	0	1
6 Deutsche Bahn/BSW 1 (M,P)	3	8,5:9,5	3	1	0	2
7 SK Präsident 1	2	7,5:10,5	3	0	2	1
8 SG Bund 1	1	7,5:10,5	3	0	1	2
9 Gardez Robe 1 (N)	1	7,5:10,5	3	0	1	2
10 Vattenfall/BVG 1 (N)	0	4,0:14,0	3	0	0	3

LL Vattenfall/BVG 1**0,5 : 5,5****Thales 1**

102 FM Weber	- : +	FM Paulsen	101
103 Lenhardt	0 : 1	FM Maxion	102
105 Eisenträger	½ : ½	Roth	103
106 Kauschmann	0 : 1	Nowka	104
107 Allgaier	0 : 1	Hoffmann	105
205 Schulz	0 : 1	Röblitz	107

Vattenfall/BVG, vor der Saison als heißer Abstiegskandidat gehandelt, lässt Brett 1 unbesetzt. Thales nimmt das Geschenk dankbar entgegen und gewinnt vier weitere Partien.

LL SG WiHeil 1**4,5 : 1,5****SV Osrarn 1**

101 IM Thesing	0 : 1	FM Wintzer	101
104 FM Reichmann	1 : 0	Eisermann	109
105 IM von Herman	1 : 0	Karlsch	110
106 Gaerths	½ : ½	Rath	201
201 Bartolomäus	1 : 0	Hoppe	204
203 FM Bachmann	1 : 0	Idaczek	209

WiHeil untermauert die Ambitionen, in dieser Saison ganz vorn dabei zu sein. Die SV Osrarn punktet zwar durch Dr. Wintzer, aber einem Team-ELO-Schnitt von über 2200 haben die Siemensstädter nichts entgegen zu setzen.

LL SK Präsident 1**3,0 : 3,0****Gardez Robe 1**

101 GM Meister	1 : 0	Prange	101
102 IM Figura	- : +	FM Bornemann	102
105 FM Weischede	1 : 0	Waldner	105
107 Schilar	- : +	Toth	106
110 Heerde	0 : 1	Rudolph	203
111 Müller	1 : 0	Stamatow	207

Aufgrund von tragischen Umständen spielt der SK Präsident ohne Dr. Schilar (Zugausfall wegen eines Suizids auf der Strecke) und Figura (Bombenentschärfung in Universitätsnähe). Heerde verliert obendrein, aber Meister, Weischede und Müller sichern mit ihren Siegen das Mannschaftsremis.

LL BA Tempelhof 1**4,0 : 2,0****SG Bund 1**

105 IM Thiede	0 : 1	IM Brüdigam	101
106 IM Suran	1 : 0	Safai-Nia	103
108 FM Glantz	½ : ½	Schnabel	105
110 Hoffmann	+ : -	Tyrntania	106
202 FM Kurz	½ : ½	FM Heuer	108
208 Kettenburg	+ : -	Schilling	209

BA Tempelhof spielt nicht in Bestbesetzung und obendrein verliert IM Thiede gegen IM Brüdigam. Aber da Bund gleich 2 (!!) Bretter unbesetzt lässt, darf das Ergebnis wirklich niemanden überraschen...

LL Deutsche Bahn/BSW 1**2,0 : 4,0****SV Senat 1**

101 GM Rabiega	0 : 1	GM Braun	101
103 IM Muse	0 : 1	FM Lagunow	103
104 FM Kleeschätzky	½ : ½	GM Kalinitschew	105
107 Schüttig	½ : ½	FM Becker	106
108 FM Kleeschätzky	½ : ½	Becker	108
201 Haasler	½ : ½	Major	202

Senat spielt diese Saison ganz groß auf! Im „Kampf der Giganten“ enden die unteren vier Bretter Remis. An den Spitzenbrettern jedoch sorgen Arik Braun und Raphael Lagunow für laute Jubelschreie der Wilmersdorfer.

A1, 3. Runde

EPA/ZIB 1	4,0 : 2,0	Thales 2
SG WiHeil 2	2,5 : 3,5	BA Tempelhof 2
SG Bund 4	3,0 : 3,0	Stern Ludwigsfelde 1
UBA 1	3,0 : 3,0	SV Allianz 1
Deutsche Bahn/BSW 2	4,0 : 2,0	SG Bund 2

A1, Vorschau 4.Runde

Do 05.12. 18.30	SG Bund 2	:	EPA/ZIB 1
Di 03.12. 17.30	SV Allianz 1	:	Deutsche Bahn/BSW 2
Mi 04.12. 18.00	Stern Ludwigsfelde 1	:	UBA 1
Do 05.12. 18.30	BA Tempelhof 2	:	SG Bund 4
Mi 04.12. 18.30	Thales 2	:	SG WiHeil 2

A1 Saison 2019/20

		Punkte	Brettunkte	Sp	G	U	V
1	Deutsche Bahn/BSW 2	9	13,0:4,0	3	3	0	0
2	BA Tempelhof 2	9	13,0:5,0	3	3	0	0
3	SV Allianz 1	7	13,0:5,0	3	2	1	0
4	SG Bund 2	6	10,0:8,0	3	2	0	1
5	Stern Ludwigsfelde 1 (N)	4	8,0:10,0	3	1	1	1
6	SG WiHeil 2	3	9,0:9,0	3	1	0	2
7	EPA/ZIB 1 (A)	3	6,5:10,5	3	1	0	2
8	UBA 1	1	5,5:12,5	3	0	1	2
9	SG Bund 4 (N)	1	5,5:12,5	3	0	1	2
10	Thales 2	0	5,5:12,5	3	0	0	3

A1	EPA/ZIB 1	4,0 : 2,0	Thales 2	
103	Kalabic	1 : 0	Hilsberg	201
105	Godoj	1 : 0	Starke	202
108	Martin	0 : 1	Burghardt	204
109	Kumar	½ : ½	Klevenow	205
110	Gilijamse	½ : ½	Seeger	206
112	Schönitz	1 : 0	Emmrich	313

Starke Leistung von EPA/ZIB: Insbesondere die Spitzenbretter Kalabic und Godoj sorgen mit ihren Siegen für eine Vorentscheidung, Schönitz macht den Sack endgültig zu. Für Thales kommt Burghardt zu einem ganzen Punkt.

A1	SG WiHeil 2	2,5 : 3,5	BA Tempelhof 2	
204	Rennoch	0 : 1	Düster	205
205	Jurkatis	1 : 0	Feikes	206
206	Busch	½ : ½	Gailbraith	207
208	Strehlow	- : +	Petenev	209
209	Schröder-Wildberg	1 : 0	Sadofiev	302
305	Herrmann	0 : 1	Thomas	305

WiHeil schenkt ein Brett kampfflos ab, weil Altkämpfe Horst Strehlow nicht zum Kampf erscheint. Gegen BA Tempelhof kann man sich das nicht erlauben - der Rest des Kampfes verläuft absolut ausgeglichen mit je zwei Siegen und einem Remis.

A1	SG Bund 4	3,0 : 3,0	Stern Ludwigsfelde 1	
401	Langner	1 : 0	Tangermann	101
404	Scholz	½ : ½	Grandt	102
405	Baesecke	½ : ½	Astfalk	104
408	Scholz	0 : 1	Meyer	105
409	Scholz	0 : 1	König	106
501	Große	1 : 0	Motsch	107

Die gute Saisonleistung von Stern Ludwigsfelde findet ihre Fortsetzung: Auch gegen Bund 4 wird gepunktet! Für Bund steuern Langner und Große volle Zähler bei - Meyer und König siegen für Ludwigsfelde.

A1	UBA 1	3,0 : 3,0	SV Allianz 1	
101	Stark	+ : -	Boewer	103
102	Zeidler	0 : 1	Miersch	104
104	Schuckar	1 : 0	Hahlbohm	107
106	von Leitner	0 : 1	Paschkowski	109
107	Goroll	+ : -	Papenbrock	110
109	Kersten	0 : 1	Ilte	206

UBA bekommt gleich zwei kampflose Punkte - und noch dazu gewinnt Donald Schuckar gegen den fast 200 Punkte höher bewerteten „Rudi“ Halbohm. Doch Allianz kämpft tapfer: Miersch und Paschkowski siegen und Ilte gewinnt mit ELO 1549 gegen Kersten (über 1800).

A1	Deutsche Bahn/BSW 2	4,0 : 2,0	SG Bund 2	
202	Michel	- : +	Kaiser	201
203	FM Baumbach	+ : -	Graudons	205
205	Jauk	1 : 0	König	206
206	Kuhne	+ : -	Diwisch	210
208	Klotzsche	½ : ½	Roth	211
212	Kaiser	½ : ½	Salomon	212

Was für ein Geisterspiel! An tatsächlich drei Brettern wird denn auch gespielt. Vorher erhält die Bahn zwei kampflose Punkte, der Bund deren einen. Hinzu kommt der einzige „echte ganze Punkt“ für die Bahn durch Wilhelm Jauk bei zwei Remisen.

A2, 3. Runde

Vattenfall/BVG 2	4,5 : 1,5	Deutsche Bahn/BSW 3
Krämer Schach 4F 1	3,5 : 2,5	SV Ostram 2
SG Bund 3	3,5 : 2,5	Gardez Robe 2
BA Tempelhof 3	4,0 : 2,0	SG Bayer 1
SV DeTeWe 1	1,5 : 4,5	SV Senat 2

A2, Vorschau 4.Runde

Do	05.12. 17.00	SV Senat 2	:	Vattenfall/BVG 2
Mo	02.12. 18.00	SG Bayer 1	:	SV DeTeWe 1
Di	03.12. 18.30	Gardez Robe 2	:	BA Tempelhof 3
Di	03.12. 18.00	SV Ostram 2	:	SG Bund 3
Mi	04.12. 17.30	Deutsche Bahn/BSW 3	:	Krämer Schach 4F -1

A2 Saison 2019/20

		Punkte	Brettpunkte	Sp	G	U	V
1	SV Ostram 2	6	12,0:6,0	3	2	0	1
2	Gardez Robe 2	6	11,5:6,5	3	2	0	1
3	SG Bayer 1	6	10,0:8,0	3	2	0	1
4	SG Bund 3	6	9,5:8,5	3	2	0	1
5	SV Senat 2	4	10,0:8,0	3	1	1	1
6	BA Tempelhof 3	4	9,0:9,0	3	1	1	1
7	Vattenfall/BVG 2	4	9,0:9,0	3	1	1	1
8	SV DeTeWe 1 (A)	4	8,5:9,5	3	1	1	1
9	Krämer Schach 4F 1 (N)	3	7,0:11,0	3	1	0	2
10	Deutsche Bahn/BSW 3 (N)	0	3,5:14,5	3	0	0	3

A2 Vattenfall/BVG 2 4,5 : 1,5 Deutsche Bahn/BSW 3

201	Wischhöfer	1 : 0	Petzold	301	Die Bahn lässt ein Brett unbesetzt. Grundsätzlich keine gute Idee in der A-Klasse. Vattenfall/BVG gewinnt noch zwei weitere Partien und kommt so zu einem völlig ungefährdeten Sieg.
202	Bornschein	+ : -	Stahr	302	
207	Hirche	½ : ½	Strauß	304	
209	Weiss	½ : ½	Schulze	306	
211	Schumacher	½ : ½	Rollwitz	308	
212	Aulitzky	1 : 0	Gödecke	309	

A2 Krämer Schach 4F 1 3,5 : 2,5 SV Ostram 2

101	van Hasselt	0 : 1	Segeberg	203	Paukenschlag des Neulings! Nach zwei derben Niederlagen kommt Krämer Schach zum ersten Sieg in der A-Klasse. Dirk Radtke und Gerhard Grob sorgen mit ihren Siegen für die große Überraschung dieses Spieltags.
104	Baidal	½ : ½	Pfeiffer	210	
106	Radtke	1 : 0	Gärtner	211	
108	Wright	½ : ½	Lohse	212	
109	Grob	1 : 0	Reiche	302	
111	Boisseau	½ : ½	Mayer	303	

A2 SG Bund 3 3,5 : 2,5 Gardez Robe 2

301	Piersig	½ : ½	Hoffmann	202	Ein Mannschaftskampf der seinen Namen verdient: Bund gewinnt mit dem knappsten aller möglichen Resultate. Matchwinner für die Dahlemer sind Ahlberg und Dr. Burmeister.
302	Ahlberg	½ : ½	Humke	204	
303	Schönfeld	1 : 0	Hankow	205	
304	Trebbin	½ : ½	Strick	206	
307	Harwardt	0 : 1	Goepel	208	
309	Burmeister	1 : 0	Wittkowski	209	

A2 BA Tempelhof 3 4,0 : 2,0 SG Bayer 1

301	Müller	1 : 0	Schmidt	102	Bayer bringt einmal mehr nur vier Spieler an's Brett - das kann gegen BAT nicht funktionieren. Müller und Meseck gewinnen und besiegeln damit das Schicksal dieses Kampfes.
303	Guder	0 : 1	Feil	103	
304	Körlin	+ : -	Hamann	104	
306	Lehmann	0 : 1	Bladt	105	
404	Glienke	+ : -	Voß	106	
408	Meseck	1 : 0	Abraham	109	

A2 SV DeTeWe 1 1,5 : 4,5 SV Senat 2

102	FM Lehmann	½ : ½	Albrecht	203	Au weh, DeTeWe - ohne Benno Wiese angetreten und nur eineinhalb Brettunkte - so wird das nix mit dem Wiederaufstieg! Senat ist konzentriert und mannschaftlich geschlossen und gewinnt auch in dieser Höhe verdient.
103	Wiese	- : +	Bolk	205	
105	Grüner	0 : 1	Witte	207	
106	Janneck	1 : 0	Weiten	209	
107	Kruse	0 : 1	Perfler	210	
108	Sayder	0 : 1	Kiesewetter	304	

B1, 3. Runde

Gardez Robe 3	2,0 : 4,0	Deutsche Bahn/BSW 4
SK Präsident 2	2,5 : 3,5	BA Tempelhof 4
Vattenfall/BVG 3	1,5 : 4,5	Berliner Volksbank 1

B1, Vorschau 4.Runde

Mi 04.12. 18.30	Rolls Royce 1	: Gardez Robe 3
Mo 02.12. 17.00	Berliner Volksbank 1	: spielfrei 2
Mo 02.12. 18.00	spielfrei 5	: Vattenfall/BVG 3

B1 Saison 2019/20

		Punkte	Brettpunkte	Sp	G	U	V
1	BA Tempelhof 4	9	12,5:5,5	3	3	0	0
2	Berliner Volksbank 1	4	9,0:9,0	3	1	1	1
3	SK Präsident 2 (A)	3	7,0:5,0	2	1	0	1
4	Deutsche Bahn/BSW 4	3	6,5:5,5	2	1	0	1
5	Rolls Royce 1	2	6,0:6,0	2	0	2	0
6	SG Bund 6	2	6,0:6,0	2	0	2	0
7	Vattenfall/BVG 3 (A)	1	4,5:7,5	2	0	1	1
8	Gardez Robe 3	0	2,5:9,5	2	0	0	2
9	spielfrei	0	0,0:0,0	0	0	0	0
10	spielfrei	0	0,0:0,0	0	0	0	0

B1 Gardez Robe 3 2,0 : 4,0 Deutsche Bahn/BSW 4

301	Bekleyici	0 : 1	Meißner	401
302	Kovalchuk	½ : ½	Kleinert	403
303	Stender	½ : ½	Sube	405
304	Lösche	½ : ½	Passow	406
307	Huth	½ : ½	Grunow	407
311	Endejan	0 : 1	Schwarz	408

Eigentlich nur zwei klare Punkte für die Deutsche Bahn/BSW 4, der Rest alles Remisen. Aber dennoch ein deutliches Ergebnis. Die SF von Gardez Robe 3 haben bis her eine eher magere Ausbeute aus den bisherigen Begegnungen erkämpfen können. Deshalb auch der letzte Platz in der Tabelle. Es ist noch genügend Zeit in dieser Saison, diesen Umstand zu korrigieren.

B1 SK Präsident 2 2,5 : 3,5 BA Tempelhof 4

201	Shapiro	0 : 1	Schmidt	402
202	Jankulin	0 : 1	Baranowsky	403
203	Kössler	0 : 1	Hohn	405
204	Meister	1 : 0	Müller	406
205	Metzger	½ : ½	Quast	407
206	Itkins	1 : 0	Kurtz	505

Ein knappes Ergebnis. Ein harter Kampf mit nur einem Unentschieden. BA Tempelhof 4 wiederholt das Ergebnis der letzten Runde gegen einen erneut starken Gegner. Der Lohn der Mühen ist die Tabellenführung. Der SK Präsident 2 wird sicher noch zeigen, dass er zu den Mitfavoriten gehört. Schliesslich hatten die SF ihre erste Auszeit schon abgesehen.

B1 Vattenfall/BVG 3 1,5 : 4,5 Berliner Volksbank 1

302	Schreck	- : +	Barna	101
304	von Jutrzenka	- : +	Spory	102
305	Schirmag	- : +	Böttger	105
306	Busse	½ : ½	von Schöning	106
403	Fieck	½ : ½	Siewert	107
404	Barnekow	½ : ½	Barnes	108

Auch für die SF von Vattenfall/BVG 3 nach zwei Spielen die zweite Niederlage. Wenn man bedenkt, dass nicht eine Partie aktiv gewonnen wurde ist das schon ein kuriozes Ergebnis. Drei Punkte in einem Heimspiel geschenkt, das nennt man Gastfreundschaft. In der letzten Runde waren es auch schon drei Geschenke für den Gegner von Vattenfall/BVG 3.

B2, 3. Runde

Vattenfall/BVG 4	2,0 : 4,0	Thales 3	Di	03.12. 17.00	SV Senat 3	:	Vattenfall/BVG 4
SG Bund 5	4,5 : 1,5	SV Justitia 1	Di	03.12. 17.30	SV Allianz 2	:	Telestern 1
BA Tempelhof 5	3,5 : 2,5	SV Allianz 2	Mo	02.12. 17.30	SV Justitia 1	:	BA Tempelhof 5
Telestern 1	1,5 : 4,5	SV Senat 3	Mo	02.12. 18.00	spielfrei 6	:	SG Bund 5

B2, Vorschau 4.Runde**B2 Saison 2019/20**

		Punkte	Brettunkte	Sp	G	U	V
1	SV Senat 3	7	12,5:5,5	3	2	1	0
2	Telestern 1 (A)	6	11,0:7,0	3	2	0	1
3	Thales 3 (N)	6	8,0:4,0	2	2	0	0
4	SG WiHeil 3	6	8,0:4,0	2	2	0	0
5	SG Bund 5	4	8,5:9,5	3	1	1	1
6	BA Tempelhof 5	4	7,5:10,5	3	1	1	1
7	SV Allianz 2	1	7,0:11,0	3	0	1	2
8	SV Justitia 1 (N)	0	6,0:12,0	3	0	0	3
9	Vattenfall/BVG 4 (A)	0	3,5:8,5	2	0	0	2
10	spielfrei	0	0,0:0,0	0	0	0	0

B2	Vattenfall/BVG 4	2,0 : 4,0	Thales 3		Schade, Vattenfall/BVG4 hat sich durch ein nicht besetztes Brett selbst die Chance zum Remis genommen und landet somit vorerst, mit einem Spiel Rückstand, auf Platz 9. Der Zug ist aber lange noch nicht abgefahren. Glückwunsch an Thales 3, die mit nur 2 Spielen auf Platz 4 sind.
405	Rochler	- : +	Schopmans	304	
406	Lengowski	½ : ½	Linkermann	305	
408	Draunick	½ : ½	Klevenow	306	
409	Hammer	0 : 1	Busch	307	
505	Bienstock	0 : 1	Martens	309	
508	Hentschel	1 : 0	Westphal	311	

B2	SG Bund 5	4,5 : 1,5	SV Justitia 1		SV Justitia weiterhin im Pesch, aber mit Platz 8 noch mit einem Platz vor Vattenfall, die mit einem Spiel hinterher hängen. Erfolgsrezept: Augenbinde ab und volle Besetzung zu den Partien. Glückwunsch an SG Bund 5 zum Sieg und damit Platz 5.
502	Weinhold	+ : -	Peters	101	
504	Voigt	½ : ½	Mickley	103	
505	Krug	½ : ½	Schaal	105	
506	Schwark	1 : 0	Jasper	106	
507	Paulisch	½ : ½	Deike	108	
509		1 : 0	Schattenhofer	109	

B2	BA Tempelhof 5	3,5 : 2,5	SV Allianz 2		Fortuna hat es BA Tempelhof 5 diesmal leicht gemacht, den Sieg im Hause zu behalten. Zwei unbestzte Bretter beim SV Allianz 2 Team und drei Remisen. Glückwunsch an Robert Grätz zum vollen Punkt. Somit Platz 6 für BA Tempelhof 5.
503	Schneider	0 : 1	Grätz	201	
504	Warnest	½ : ½	Rösner	202	
506	Frahm	+ : -	Weber	203	
507	Bockelmann	+ : -	Wandrei	207	
509	Kalkowski	½ : ½	Wiese	208	
510	Alber	½ : ½	Wendt	209	

B2	Telestern 1	1,5 : 4,5	SV Senat 3		Glückwunsch auch an Senat 3, die mit drei Spielen und starken 12,5 BP den vorerst 1. Platz besetzen. Starkes Spiel von Panagiotis Alevizakis. Auf Platz 2 bleibt Telestern mit ebenfalls starken 11 BP. Eine kleine Vorentscheidung?
101	Stielau	0 : 1	Alevizakis	301	
103	Radjenovic	½ : ½	Bluhm	302	
104	Norris	0 : 1	Bluhm	303	
105	Kysucan	0 : 1	Getzuhn	305	
106	Neumann	½ : ½	Gottschick	306	
201	Piotrowski	½ : ½	Lommatzsch-Röpke	307	

C, 3. Runde

Vattenfall/BVG - 4er 5	1,0 : 3,0	Deutsche Bahn/BSW 5
Krämer Schach 4F 2	1,0 : 3,0	SV Osrarn - 4er 3
Architrave - 4er 1	2,0 : 2,0	Bank N26 1
Telestern - 4er 2	3,0 : 1,0	SV Senat 4

C, Vorschau 4.Runde

Do 05.12. 17.00	SV Senat 4	:	Vattenfall/BVG 5 - 4er
Di 03.12. 19.00	Bank N26 - 1	:	Telestern 2 - 4er
Mo 02.12. 18.00	spielfrei 5	:	Architrave 1 - 4er
Di 03.12. 18.00	SV Osrarn 3 - 4er	:	spielfrei 9

C Saison 2019/20

	Punkte	Brettunkte	Sp	G	U	V
1 Telestern - 4er 2	9	8,5:3,5	3	3	0	0
2 SV Osrarn - 4er 3	7	7,5:4,5	3	2	1	0
3 Deutsche Bahn/BSW 5	4	5,0:3,0	2	1	1	0
4 Krämer Schach 4F 2	3	4,5:5,5	2	1	0	1
5 SV Senat 4	3	3,5:4,5	2	1	0	1
6 Architrave - 4er 1 (N)	1	4,5:7,5	3	0	1	2
7 Bank N26 1 (N)	1	4,5:5,5	2	0	1	1
8 Vattenfall/BVG - 4er 5	0	4,0:8,0	3	0	0	3
9 spielfrei	0	0,0:0,0	0	0	0	0
10 spielfrei	0	0,0:0,0	0	0	0	0

C Vattenfall/BVG - 4er 5 1,0 : 3,0 Deutsche Bahn/BSW 5

502 Kurzweg	0 : 1	Bollenbach	501
503 Dobinski	0 : 1	Ollek	502
506 Ruthenberg	½ : ½	Grützmaier	503
507 Goldberg	½ : ½	Fuchs	504

Auch diesmal bleibt die sympathische Mannschaft Vattenfall/ BVG ohne zählbare Punkte, obwohl es die Schachfreunde Ruthenberg und Goldberg zu beachtlichen Remisen bringen. Die Ergebnisse am Brett eins und zwei waren eigentlich zu erwarten.

C Krämer Schach 4F 2 1,0 : 3,0 SV Osrarn - 4er 3

201 Azzam	0 : 1	Riess	306
206 Jeszka	0 : 1	Nehls	309
207 Hannini	0 : 1	Schilling	310
208 Brückmann	1 : 0	Mollenhauer	312

Die zweite Mannschaft von Krämer Schach 4F.ist gegen die starke Mannschaft von SV Osrarn 3 chancenlos und verliert. Aber man soll sie nicht als Punktelieferant in dieser Staffel betrachten. Dass sie gewinnen können, haben sie auch schon bewiesen

C Architrave - 4er 1 2,0 : 2,0 Bank N26 1

101 Schöffeler	0 : 1	Grahovac	101
102 Schmidt	1 : 0	Susinskas	104
103 Steigerwalt	- : +	Baishev	109
105 Sripathi	1 : 0	Lopez	111

Ein gerechtes „Unentschieden“? Ich schätze die Mannschaft von Architrave etwas stärker als die Mannschaft der Banker ein. Was noch wichtiger ist, dass beide Mannschaften sich zuerst bei FV Schach zuhause fühlen und in der ersten Zeit Erfahrungen sammeln.

C Telestern - 4er 2 3,0 : 1,0 SV Senat 4

202 Fischer	1 : 0	Konietzko	402
203 Kleinwächter	½ : ½	Tschirschwitz	403
204 Schelling	½ : ½	Schubert	404
206 Kathe	+ : -	Forstreuter	407

Die Spieler der Telestern sind den Spielern vom Senat Elo-mäßig überlegen und deshalb geht dieses Ergebnis auch in dieser Höhe in Ordnung. Diese Tatsache wird nicht nur mit dem Gewinn der drei Punkte, sondern auch durch den Tabellenstand bestätigt.

**Einzelmeisterschaft 2019 / 2020
der Fachvereinigung Schach**

Paarungsliste der 3. Runde (20.11.2019)

Tisch	TNr	Teilnehmer	Punkte	-	TNr	Teilnehmer	Punkte	Ergebnis	At.
1	7.	Bekleyici,Can	(1)	-	1.	Segeberg,Tomas	(2)	0 - 1	
2	3.	Grüner,Reinhard	(2)	-	6.	Zeidler,Uwe	(2)	1 - 0	
3	24.	Meseck,Michael	(2)	-	4.	Bock,Günter	(½)	+ - -	
4	5.	Trebbin,Wolfhard,Dr.	(1½)	-	25.	Ollek,Karl-Heinz	(2)	1 - 0	
5	8.	Baranowsky,Peter	(1½)	-	26.	Vesely,Martin	(2)	1 - 0	
6	10.	Bekyrova,Elvira	(½)	-	2.	Hankow,Bert-Jürgen	(1)	½ - ½	
7	18.	Fischer,Elmar	(1)	-	9.	Rabaev,Pavel	(1)	1 - 0	
8	22.	Seeger,Thomas	(1)	-	11.	Mayer,Herbert,Dr.	(1)	0 - 1	
9	12.	Korell,Klaus-Peter	(1)	-	17.	Fuczek,Jaroslav	(1)	-	(H)
10	14.	Gall,Mike	(1)	-	20.	Kleinwächter,Manfred	(1)	1 - 0	
11	16.	Riess,Bernhard	(1)	-	32.	Linkermann,Walter	(1½)	1 - 0	
12	30.	Heimes,Wolfgang	(1)	-	13.	Norris,Ray	(½)	1 - 0	
13	31.	Schopmans,Norbert	(1)	-	15.	Piotrowski,Roger	(½)	-	(H)
14	34.	von Schöning,Ulrich	(1)	-	19.	Lösche,Wilfried	(½)	½ - ½	
15	36.	Gödecke,Karsten	(1)	-	21.	Böttger,Bernd	(½)	½ - ½	
16	37.	Barnekow,Peter	(1)	-	23.	Warnest,Stefan	(1)	0 - 1	
17	44.	Endejan,Elmar	(1)	-	28.	Streng,Werner	(1)	1 - 0	
18	29.	Lange,Andreas	(1)	-	40.	Häusler,Markus	(1)	1 - 0	
19	27.	Mersmann,Till	(½)	-	39.	Grimm,Ulrich	(1)	-	(H)
20	38.	Kiechle,Friedrich	(½)	-	33.	Frahm,Werner	(½)	0 - 1	
21	42.	Rost,Norbert	(0)	-	41.	Bremer,Helmut	(0)	0 - 1	
22	43.	Lippert,Marc	(0)	-	45.	spielfrei	(0)	+ - -	

**Einzelmeisterschaft 2019 / 2020
der Fachvereinigung Schach**

Rangliste: Stand nach der 3. Runde (20.11.2019)

Rang	Teilnehmer	TWZ	Verein/Ort	G	S	R	V	Punkte	Buchh	BuSum
1.	Segerberg, Tomas	2028	SV OSRAM	3	3	0	0	3	3	10
1.	Grüner, Reinhard	1834	SV DeTeWe	3	3	0	0	3	3	10
3.	Meseck, Michael	1593	SG BA Tempelhof	3	3	0	0	3	1½	9
4.	Baranowsky, Peter	1804	SG BA Tempelhof	3	2	1	0	2½	3	9
5.	Trebbin, Wolfhard, Dr.	1823	SG Bund	3	2	1	0	2½	3	7½
6.	Zeidler, Uwe	1820	Umweltbundesamt	3	2	0	1	2	5	7½
7.	Fischer, Elmar	1632	Telestern	3	2	0	1	2	5	7
8.	Mayer, Herbert, Dr.	1800	SV OSRAM	3	2	0	1	2	4	9
9.	Riess, Bernhard	1642	SV OSRAM	3	2	0	1	2	3½	9
9.	Ollek, Karl-Heinz	1580	Deutsche Bahn-BSW	3	2	0	1	2	3½	9
11.	Vesely, Martin	1574	ohne Verein	3	2	0	1	2	3½	6½
12.	Warnest, Stefan	1601	SG BA Tempelhof	3	1	2	0	2	3	7½
13.	Lange, Andreas	1547	SG WiHeil	3	2	0	1	2	3	7
14.	Gall, Mike	1714	SG WiHeil	3	1	2	0	2	2½	9½
15.	Endejan, Elmar		Gardez Robe	3	2	0	1	2	2	8½
16.	Heimes, Wolfgang	1546	SG WiHeil	2	2	0	0	2	1½	8½
17.	von Schöning, Ulrich	1514	Berliner Volksbank	3	0	3	0	1½	3½	7½
17.	Gödecke, Karsten	1471	Deutsche Bahn-BSW	3	0	3	0	1½	3½	7½
19.	Hankow, Bert-Jürgen	1864	Gardez Robe	3	0	3	0	1½	3½	6
20.	Linkermann, Walter	1520	Thales	3	1	1	1	1½	3	8½
21.	Frahm, Werner	1517	SG BA Tempelhof	3	1	1	1	1½	2½	8½
22.	Bekleyici, Can	1817	Gardez Robe	3	1	0	2	1	5	6½
23.	Lösche, Wilfried	1631	Gardez Robe	3	0	2	1	1	4½	7
24.	Kleinwächter, Manfred	1626	Telestern	3	0	2	1	1	4½	5½
25.	Fuczek, Jaroslav	1632	Krämer Schach 4F	2	1	0	1	1	4½	5
26.	Seeger, Thomas	1605	Thales	3	1	0	2	1	4	9
27.	Korell, Klaus-Peter	1790	SG WiHeil	2	1	0	1	1	4	6½
27.	Streng, Werner	1550	ohne Verein	3	1	0	2	1	4	6½
27.	Barnekow, Peter	1457	Vattenfall/BVG	3	1	0	2	1	4	6½
30.	Böttger, Bernd	1607	Berliner Volksbank	3	0	2	1	1	4	6½
31.	Lippert, Marc	1020	Läufer Reinickendorf	3	1	0	2	1	3½	6
32.	Schopmans, Norbert	1535	Thales	2	1	0	1	1	3½	3½
33.	Rabaev, Pavel	1800	Delivery Hero	3	1	0	2	1	3	9
34.	Häusler, Markus	1394	SG WiHeil	3	1	0	2	1	3	8
35.	Bremer, Helmut	1283	Deutsche Bahn-BSW	3	1	0	2	1	3	7
36.	Bekyrova, Elvira	1800	Delivery Hero	2	0	2	0	1	2½	7½
37.	Grimm, Ulrich	1404	- ohne Verein -	2	1	0	1	1	2½	5½
38.	Norris, Ray	1745	Telestern	3	0	1	2	½	5	6
39.	Bock, Günter	1833	Rolls Royce	2	0	1	1	½	5	4
40.	Kiechle, Friedrich	1427	Gardez Robe	3	0	1	2	½	3½	8
41.	Piotrowski, Roger	1643	Telestern	2	0	1	1	½	3½	7
42.	Mersmann, Till	1563	SG WiHeil	2	0	1	1	½	2	7½
43.	Rost, Norbert	1200	SC Kreuzberg	3	0	0	3	0	2	6½

Selektion: Spieler mit höchstens DWZ 1700

Rang	Teilnehmer	TWZ	Verein/Ort	G	S	R	V	Punkte	Buchh	BuSum
1.	Meseck, Michael	1593	SG BA Tempelhof	3	3	0	0	3	1½	9
2.	Fischer, Elmar	1632	Telestern	3	2	0	1	2	5	7
3.	Riess, Bernhard	1642	SV OSRAM	3	2	0	1	2	3½	9
3.	Ollek, Karl-Heinz	1580	Deutsche Bahn-BSW	3	2	0	1	2	3½	9
5.	Vesely, Martin	1574	ohne Verein	3	2	0	1	2	3½	6½
6.	Warnest, Stefan	1601	SG BA Tempelhof	3	1	2	0	2	3	7½
7.	Lange, Andreas	1547	SG WiHeil	3	2	0	1	2	3	7
8.	Heimes, Wolfgang	1546	SG WiHeil	2	2	0	0	2	1½	8½
9.	von Schöning, Ulrich	1514	Berliner Volksbank	3	0	3	0	1½	3½	7½
9.	Gödecke, Karsten	1471	Deutsche Bahn-BSW	3	0	3	0	1½	3½	7½
11.	Linkermann, Walter	1520	Thales	3	1	1	1	1½	3	8½
12.	Frahm, Werner	1517	SG BA Tempelhof	3	1	1	1	1½	2½	8½
13.	Lösche, Wilfried	1631	Gardez Robe	3	0	2	1	1	4½	7
14.	Kleinwächter, Manfred	1626	Telestern	3	0	2	1	1	4½	5½
15.	Fuczek, Jaroslav	1632	Krämer Schach 4F	2	1	0	1	1	4½	5
16.	Seeger, Thomas	1605	Thales	3	1	0	2	1	4	9
17.	Streng, Werner	1550	ohne Verein	3	1	0	2	1	4	6½
17.	Barnekow, Peter	1457	Vattenfall/BVG	3	1	0	2	1	4	6½
19.	Böttger, Bernd	1607	Berliner Volksbank	3	0	2	1	1	4	6½
20.	Lippert, Marc	1020	Läufer Reinickendorf	3	1	0	2	1	3½	6
21.	Schopmans, Norbert	1535	Thales	2	1	0	1	1	3½	3½
22.	Häusler, Markus	1394	SG WiHeil	3	1	0	2	1	3	8
23.	Bremer, Helmut	1283	Deutsche Bahn-BSW	3	1	0	2	1	3	7
24.	Grimm, Ulrich	1404	- ohne Verein -	2	1	0	1	1	2½	5½
25.	Kiechle, Friedrich	1427	Gardez Robe	3	0	1	2	½	3½	8
26.	Piotrowski, Roger	1643	Telestern	2	0	1	1	½	3½	7
27.	Mersmann, Till	1563	SG WiHeil	2	0	1	1	½	2	7½
28.	Rost, Norbert	1200	SC Kreuzberg	3	0	0	3	0	2	6½

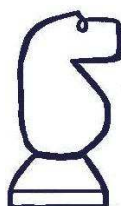

**Einzelmeisterschaft 2019 / 2020
der Fachvereinigung Schach**

Rangliste: Stand nach der 3. Runde (20.11.2019)

Selektion: Spieler mit höchstens DWZ 1549

Rang	Teilnehmer	TWZ	Verein/Ort	G	S	R	V	Punkte	Buchh	BuSum
1.	Lange, Andreas	1547	SG WiHeil	3	2	0	1	2	3	7
2.	Heimes, Wolfgang	1546	SG WiHeil	2	2	0	0	2	1½	8½
3.	von Schöning, Ulrich	1514	Berliner Volksbank	3	0	3	0	1½	3½	7½
3.	Gödecke, Karsten	1471	Deutsche Bahn-BSW	3	0	3	0	1½	3½	7½
5.	Linkermann, Walter	1520	Thales	3	1	1	1	1½	3	8½
6.	Frahm, Werner	1517	SG BA Tempelhof	3	1	1	1	1½	2½	8½
7.	Barnekow, Peter	1457	Vattenfall/BVG	3	1	0	2	1	4	6½
8.	Lippert, Marc	1020	Läufer Reinickendorf	3	1	0	2	1	3½	6
9.	Schopmans, Norbert	1535	Thales	2	1	0	1	1	3½	3½
10.	Häusler, Markus	1394	SG WiHeil	3	1	0	2	1	3	8
11.	Bremer, Helmut	1283	Deutsche Bahn-BSW	3	1	0	2	1	3	7
12.	Grimm, Ulrich	1404	- ohne Verein -	2	1	0	1	1	2½	5½
13.	Kiechle, Friedrich	1427	Gardez Robe	3	0	1	2	½	3½	8
14.	Rost, Norbert	1200	SC Kreuzberg	3	0	0	3	0	2	6½

A42
1642
1520
 □ **Riess, Bernhard**
 ■ **Linkermann, Walter**
 EM 2019/20 Berlin (3.11) 06.11.2019
[Riess, Bernhard]

1.d4 g6 2.c4 ♘g7 3.♘c3 e6 4.e4 d6
 5.f4 ♘d7 6.♘f3 ♘e7 7.♙d3 b6 8.0-0
 ♙b7 9.♖b1 0-0 10.a3 a6 11.♙d2 ♖b8
 12.b4 ♙a8 13.♗e2 c6 14.e5 dxe5
 15.fxe5 ♗c7 16.c5 b5 17.♙g5 ♖fe8
 18.♖be1 ♘d5 19.♘xd5 cxd5 20.♗d2
 ♙c6 21.♙h6 ♖bd8 22.♙xg7 ♔xg7
 23.♘g5 ♖f8 24.♖f2 h6 25.♘f3 ♖de8
 26.♖ef1 f6 27.♖e1 fxe5 28.♘xe5
 ♖xf2 29.♗xf2 ♘xe5 30.♖xe5 ♗f7
 31.♗e2 ♙d7= 32.g3 ♖f8 33.♔g2 ♗e7
 34.♖e3 ♖f6 35.♖f3 ♖xf3 36.♗xf3 ♗f6
 37.♗e3 ♙c6 38.♙e2 h5 39.h4 ♔f7
 40.♙f3 ♗f5 41.♗e5 ♗xe5 42.dxe5
 ♙d7 43.♔f2 ♔g7 44.♔e3 ♔h6
 45.♔d4 g5

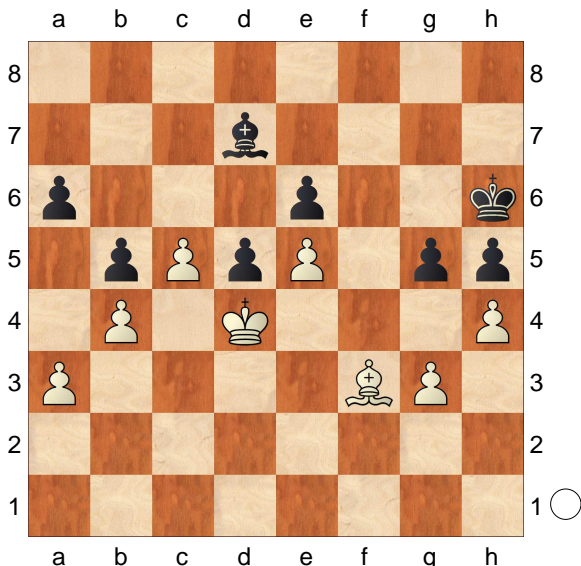

46.♙xd5 gxh4 47.gxh4 ♙c8 48.♙f3
 ♔g6 49.c6 ♔f5 50.♔c5 ♔xe5
 51.♙xh5 ♔f4 52.♙d1 e5 53.h5 e4
 54.h6 ♙f5 55.c7 ♔g5 56.h7
1-0

Die 33. Mannschafts-Blitz-Meisterschaft der FV Schach am 27. November 2019.

Dreizehn Vierer-Mannschaften nahmen an der 33. Mannschafts-Blitz-Meisterschaft der FV Schach (seit 1986) teil, was zur Folge hatte, daß das Turnier in beiden Etagen des BSC-Rehberge-Clubheims durchgeführt wurde.



Von Anfang an entwickelte sich ein Dreikampf zwischen der SG WiHeil, BA Tempelhof 1 und der Deutschen Bahn/BSW 1. WiHeil war in der letzten Runde spielfrei und daher zur Untätigkeit verdammt, aber sie konnten mitverfolgen, wie der entthronte Titelverteidiger Deutsche Bahn/BSW 1 das buchstäbliche Zünglein an der Waage war. Sie knöpften dem Team von BAT 1 einen Punkt ab und machten damit WiHeil zum Berliner Blitz-Meister 2019/20. Für WiHeil ist es nach 1987, 1988, 1989, 1991 und 2009 der 6. Titel.



SG WiHeil, Berliner Mannschafts-Blitz-Meister 2019/20. v.l.n.r.: Christian Bartolomäus, FM Andreas Bachmann, FM Hendrik Reichmann, Ronny Gaerths

Blitz-Mannschafts-Meisterschaft 2019/20

der FV Schach e.V. am 27.11.2019

Mannschafts-Rangliste: Stand nach der 13. Runde

Rang	MNr	Mannschaft	TWZ	Att	S	R	V	Man.Pkt.	Brт.Pkt.	SoBerg
Brett	TInKen	Teilnehmer	TWZ	Att	S	R	V	Punkte	SoBerg	Siege
1.	7.	SG WiHeil	2288		11	1	0	23 - 1	40.5	424.50
1.		Reichmann,Hendrik	2397	M	9	2	1	10.0 - 2.0	54.50	9
2.		Gaerths,Ronny	2241	M	10	1	1	10.5 - 1.5	54.25	10
3.		Bartolomäus,Christian	2288	M	11	0	1	11.0 - 1.0	61.50	11
4.		Bachmann,Andreas	2225	M	9	0	3	9.0 - 3.0	39.50	9

2.	11.	BA Tempelhof 1	2317		10	2	0	22 - 2	42.0	431.50
1.		Suran,Jan	2314	M	9	1	2	9.5 - 2.5	45.00	9
2.		Thiede,Lars	2442	M	10	1	1	10.5 - 1.5	59.75	10
3.		Hoffmann,Udo	2333	M	11	0	1	11.0 - 1.0	55.50	11
4.		Kettenburg,Stefan,Dr.	2177	M	11	0	1	11.0 - 1.0	54.00	11

3.	3.	Deutsche Bahn 1	2406		10	1	1	21 - 3	41.5	401.50
1.		Rabiega,Robert	2524	M	10	1	1	10.5 - 1.5	54.25	10
2.		Muse,Mladen	2448	M	9	1	2	9.5 - 2.5	44.75	9
3.		Muse,Drazen	2418	M	9	1	2	9.5 - 2.5	42.00	9
4.		Schüttig,Rüdiger	2234	M	12	0	0	12.0 - 0.0	65.00	12

4.	6.	Deutsche Bahn 2	2161		8	1	3	17 - 7	29.5	270.00
1.		Kleeschätzky,Rainer	2305	M	6	3	3	7.5 - 4.5	32.50	6
2.		Meißner,Hans-Jürgen	2308	M	5	5	2	7.5 - 4.5	37.75	5
3.		Kuhne,Detlev	2131	M	7	2	3	8.0 - 4.0	36.00	7
4.		Klotzsche,Thomas	1900	M	6	1	5	6.5 - 5.5	24.75	6

5.	8.	SV Senat 1	1912		6	1	5	13 - 11	23.5	182.50
1.		Major,Vitalij	2213	M	7	1	4	7.5 - 4.5	30.25	7
2.		Hadj Sassi,Nabil	2070	M	7	0	5	7.0 - 5.0	31.50	7
3.		Kiesewetter,Peter	1640	M	3	0	9	3.0 - 9.0	8.50	3
4.		Getzuhn,Detlef	1726	M	6	0	6	6.0 - 6.0	24.00	6

6.	5.	Bund	2141		5	2	5	12 - 12	22.5	178.50
1.		Schnabel,Ralf	2226	M	6	2	4	7.0 - 5.0	30.75	6
2.		Bötzel,Bernd,Prof.	2084	M	2	3	7	3.5 - 8.5	14.25	2
3.		Ahlberg,Matthias	2166	M	7	1	4	7.5 - 4.5	28.75	7
4.		Sonder,Andre	2086	M	4	1	7	4.5 - 7.5	18.50	4

7.	9.	Krämer Schach 4F 1	1892		4	2	6	10 - 14	19.5	159.00
1.		van Hasselt,Frank	2214	M	6	2	4	7.0 - 5.0	31.75	6
2.		Boisseau,Antoine	1967	M	2	1	9	2.5 - 9.5	9.25	2
3.		Baidal,Tomas	1778	M	6	0	6	6.0 - 6.0	20.50	6
4.		Grob,Gerhard	1608	M	3	2	7	4.0 - 8.0	15.50	3

8.	4.	EPA/ZIB	1795		4	1	7	9 - 15	21.5	180.50
1.		Godoj,Veit	2161	M	4	1	7	4.5 - 7.5	14.00	4
2.		Kumar,Amod		M	6	2	4	7.0 - 5.0	30.75	6
3.		Schönitz,Nima	1748	M	5	0	7	5.0 - 7.0	24.00	5
4.		Vollmann,Karl	1475	M	5	0	7	5.0 - 7.0	16.00	5

9.	13.	Gardez Robe	1922		4	1	7	9 - 15	20.5	134.50
1.		Neumann,Martin	2066	M	5	0	7	5.0 - 7.0	14.50	5
2.		Humke,Andreas	1975	M	5	1	6	5.5 - 6.5	22.25	5
3.		Bressler,Patrick,Dr.	1897	M	5	0	7	5.0 - 7.0	14.50	5
4.		Stamatow,Christian	1751	M	5	0	7	5.0 - 7.0	18.00	5

10.	2.	BA Tempelhof 2	1898		3 3 6	9 - 15	19.5	167.00
1.		Weber, Daniel	2226	M	7 0 5	7.0 - 5.0	30.00	7
2.		Glienke, Michael	1831	M	2 2 8	3.0 - 9.0	12.75	2
3.		Schmidt, Jörg	1819	M	3 1 8	3.5 - 8.5	12.75	3
4.		Sadofiev, Sergey, Dr.	1715	M	6 0 6	6.0 - 6.0	24.00	6

11.	1.	Deutsche Bahn 3	1817		2 1 9	5 - 19	12.5	104.00
1.		Schulze, Norbert	1815	M	1 1 10	1.5 - 10.5	0.75	1
2.		Fitzke, Ulrich	2024	M	1 3 8	2.5 - 9.5	11.75	1
3.		Trostel, Uwe	1717	M	3 0 9	3.0 - 9.0	9.00	3
4.		Strauß, Peter, Prof. Dr.	1712	M	5 1 6	5.5 - 6.5	23.75	5

12.	10.	BA Tempelhof 3	1658		1 1 10	3 - 21	10.0	82.50
1.		Warnest, Stefan	1586	M	1 1 10	1.5 - 10.5	0.75	1
2.		Hohn, August	1970	M	5 0 7	5.0 - 7.0	26.00	5
3.		Mahler, Sonja	1596	W	1 0 11	1.0 - 11.0	4.00	1
4.		Frahm, Werner	1478	M	2 1 9	2.5 - 9.5	6.50	2

13.	12.	Krämer Schach 4F 2	1365		0 3 9	3 - 21	9.0	100.00
1.		Ingvarsson, Thoroddur			0 0 12	0.0 - 12.0	0.00	0
2.		Jeszka, Marek		M	5 0 7	5.0 - 7.0	25.50	5
3.		Azzam, Tamer		M	4 0 8	4.0 - 8.0	20.50	4
4.		Kos, Artur	1365	M	0 0 12	0.0 - 12.0	0.00	0

16. Blitzschachturnier **„Zwischen den Jahren“**

Die SG BA Tempelhof-Schöneberg e.V. lädt zum Donnerstag
den 02. Januar 2020 ein.

Spielort:

Markgrafenstraße 10 - vorderes Gebäude, 12105 Berlin-Tempelhof

Ende der notwendigen Registrierung

am Spieltag um 18:25 Uhr! Danach wird nur mit den anwesenden
Spielern ausgelost und gespielt! Zur 2. Runde kann noch eingestiegen
werden.

Spielbeginn ist um 18:30 Uhr,

Spielmodus

Wird nach der Teilnehmeranzahl festgelegt mit mindestens 15 Runden
Schweizer System und einer Bedenkzeit von 5 Minuten je Spieler und
Partie.

Anmeldung telefonisch oder per eMail erbeten,

am Spieltag nur nach Maßgabe noch freier Plätze, von 17:45 Uhr bis
18:25 Uhr!

Kein Startgeld für BAT-Spieler!

Gäste zahlen 3 Euro für Sachpreise, **die nach den Voranmeldungen
bereitgestellt werden.**

Die Teilnehmerzahl ist auf **44** begrenzt!

Voranmeldungen

bei Peter Baranowsky bis zum **31.12.2019** erbeten:

eMail: pbaranowsky@web.de

Handy: 0151 – 44 54 16 99 - Homepage: www.sg-bat.de



SK König Tegel

15. Internationaler Tegeler Blitz-Cup



Termin: **Donnerstag, 12. Dezember 2019**
Registrierung: bis 18:45h
Beginn: 19:00h
Ende: ca. 22:00h
Spielort: Freizeitstätte Tegel
Alt-Tegel 43, 13507 Berlin



Bedenkzeit: 5 Minuten + 0 Sek.
Modus: 13 Runden Schweizer System
Es gelten die FIDE-Regeln (2018-01).
Das Turnier wird **FIDE-ELO** ausgewertet!

Startgeld: 3€ (Kosten für die ELO-Auswertung)
Preisfonds: 150€ garantiert - unabhängig von der Teilnehmerzahl
3 Hauptpreise und Kategoriepreise.

Turnierleitung: Bernhard Riess (FA)

Anmeldung: Um Voranmeldung wird gebeten.
Maximal 50 Teilnehmer.
Die Reihenfolge der Anmeldung entscheidet.

Voranmeldung: mit Angabe von Name, Verein, **FIDE-ID**
an koenig-tegel-blitzcup@berlinschach.de
Anmeldung am Spieltag nur mit vorhandener FIDE-ID

SCHACH  KALENDER
2020



EDITION MARCO

Edition Marco

*Neue Titel
sofort lieferbar*

**Schachkalender
2020**

*Mit vielen Beiträgen
namhafter Autoren.*

Hardcover
272 Seiten · 16,- €

Schachladen Lasker's
Sophie-Charlotten-Str. 28
14059 Berlin
030 - 390 37 607
laskers@t-online.de

Michael Dombrowsky

**Cambridge Springs
1904**

Irgendwo im Nirgendwo...



EDITION MARCO

Michael Dombrowsky

**Cambridge
Springs 1904**

*Ein spannender Blick
hinter die Kulissen –
mit 120 z.T. ausführlich
kommentierten Partien.*

78 Abbildungen
Hardcover
236 Seiten · 39,- €